Tag der Schutzrechte

Kommunikation vereinfachen

Jennifer Kindel

genese.de

Wir über uns

- Gründung 1992 in Bremen
- Kompetenzen im Bereich IP-Management
- Lösungen für Patent- und Marken- und Rechtsanwälte
- Über 25 Jahre Praxiserfahrung mit Genese in Kanzleien
- 10 Jahre Praxiserfahrung mit Genese im Industriebereich
- Über 100 Installationen / 750 Arbeitsplätze
- Stetig wachsendes Unternehmen
- 29 Entwickler (davon 2 MCPD) und 2 Freiberufler
- Kundenorientierter Support

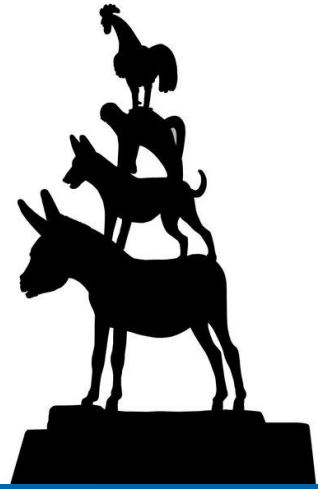

genese.de

Agenda

1. Was ist GWeb?
2. Wie kann GWeb meinen Arbeitsalltag erleichtern?
3. Übersicht der Funktionen und Möglichkeiten
4. Fragen

genese.de

I. Was ist GWeb?

- sichere Kommunikationsplattform
- Einsicht in Akten (ohne VPN oder Remote)
- einfache Bedienung und Einrichtung der Benutzungsoberfläche
- externe Unternehmenszugehörige

II. Erleichtern des Arbeitsalltags

- „Räume“ für Abteilungen/ kontrollierte Einsicht von Akten und Dokumenten
- Erfinderformular
- weltweiter, sicherer Zugriff
- Austausch von Dokumenten
- Sprachauswahl englisch & deutsch

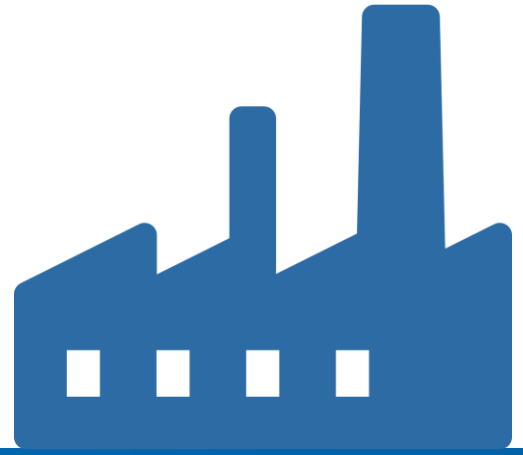

Kurzer Exkurs: „Räume“ in GWeb

- geschlossene Bereiche
- werden mittels Auswertungen aus Genese befüllt
- Zugriff unabhängig von Genese
- Einblick in ausgewählte Akten bzw. Dokumente für Dritte

III. Funktionen und Möglichkeiten

Beispiel aus dem Industriebereich:

Erfindermeldung mit anschließender Aktenanlage und Bearbeitung gemäß der gesetzlichen Vorgaben

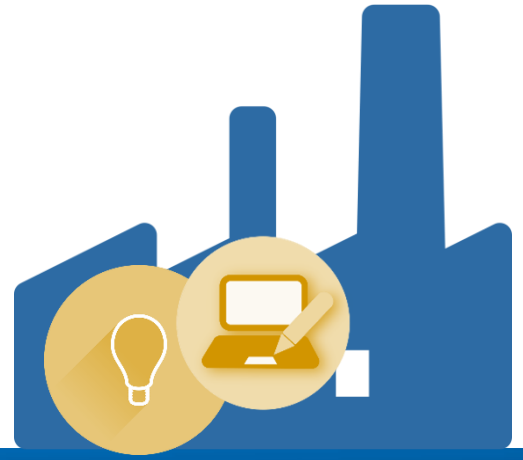

III. Erfindermeldung zum Patent

- Sichere Verbindung: https://
- Einbindung im Intranet oder Unterseite
- Einbindung im Extranet

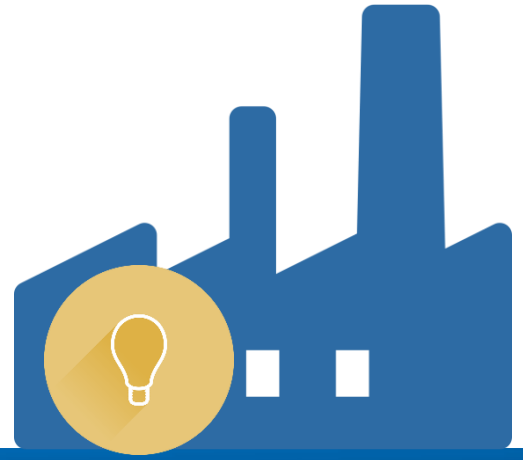

genese.de

III. Erfindermeldung zum Patent

Erfindermeldung

1. Bezeichnung der Erfindung

1.1 Kennwort (Geben Sie ein Stichwort an)

Beispiel einer Erfindungsmeldung

1.2 Bezeichnung*

Erfindung einer Zeitmaschine

2. Anlagen

2.1 Beschreibung der Erfindung (max. 1.000.000 Bytes)

C:\Users\Praesent\Desktop\Dateien für Präsi\Zeichnung_GHZ657_Muster.jpg Durchsuchen...

2.2 Erklärung der Vorgesetzten (max. 1.000.000 Bytes)

Durchsuchen...

2.3 Eigene Arbeiten / Veröffentlichungen auf dem Gebiet der Erfindung (max. 1.000.000 Bytes)

Durchsuchen...

2.4 Fundstellen zum Stand der Technik (Recherchen, Prospekte, Publikationen etc.) (max. 1.000.000 Bytes)

Durchsuch...

3. An der Erfindung sind als Erfinder beteiligt #1

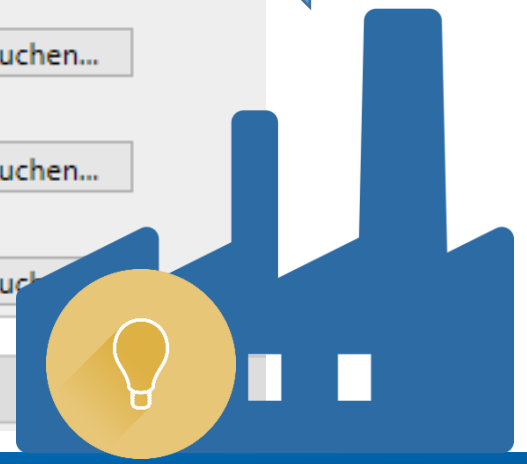

III. Erfindermeldung zum Patent

genese.de

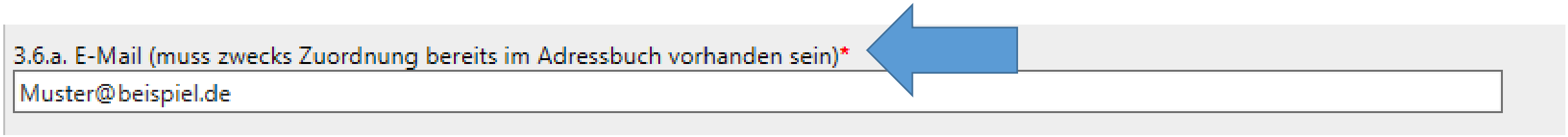

– Pflichtfelder
– Automatische Zuordnung durch E-Mail

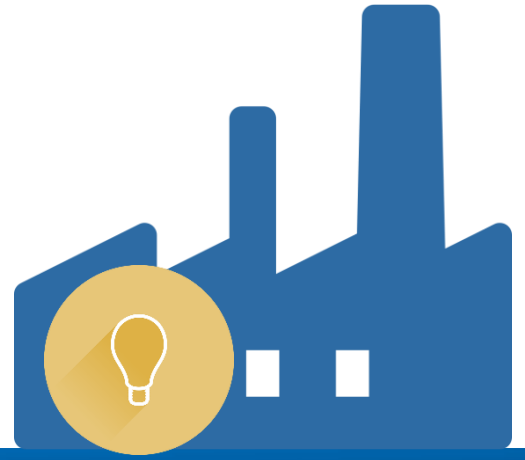

genese.de

III. Erfindermeldung zum Patent

6.2 Ist die Erfindung bereits teilweise in irgendeiner Form der Öffentlichkeit zugänglich gemacht worden (schriftlich oder mündlich, Seminarvorträge, Führung, Messe, Ausstellu

nein

7. Verwertung der Erfindung

7.1. Wo sehen Sie Anwendungsmöglichkeiten für Ihre Erfindung? Mögliche Branchen/Firmen? Gibt es Industriekontakte? Wieviel wurde dabei offenbart?

7.2. Gibt es bereits Interessenten für Ihre Erfindung? Wenn ja, welche? Kontaktierte Firmen/Kooperationspartner?

8. Patentanmeldung

8.1 Wurde die Erfindung bereits zum Patent angemeldet? Wurde eine (provisorische) Patentanmeldung durchgeführt? Wenn ja, bitte geben Sie Anmeldedatum amen d

Formular absenden

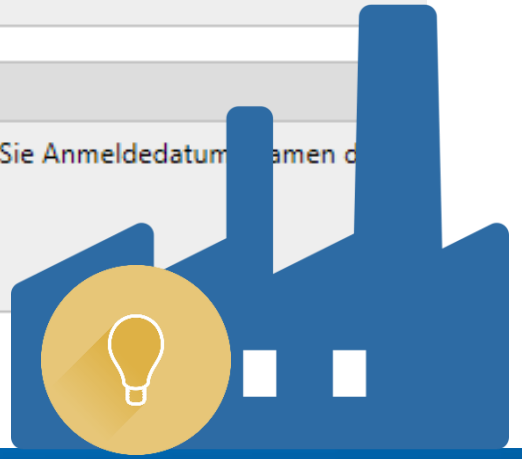

III. Erfindermeldung zum Patent

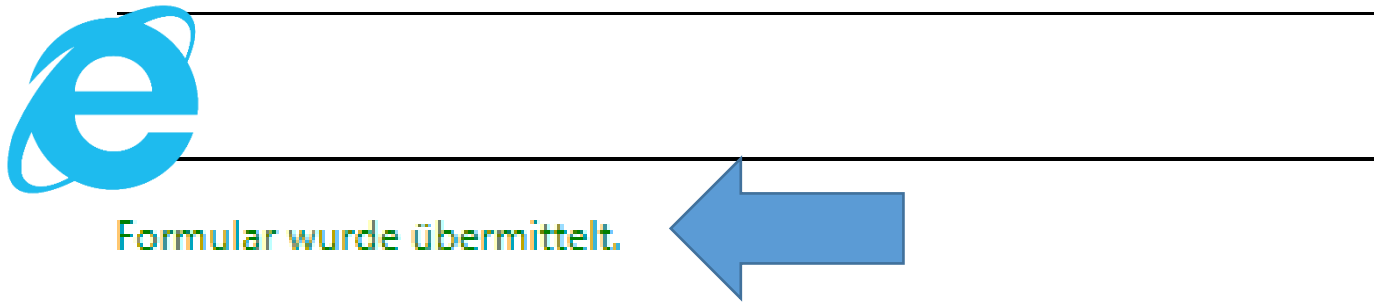

– direktes Feedback für den Erfinder

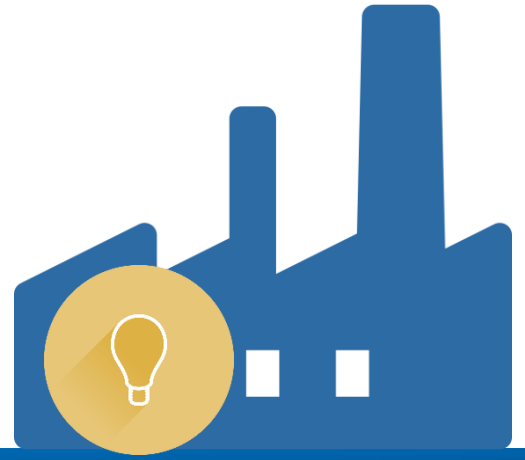

genese.de

III. Erfindermeldung zum Patent

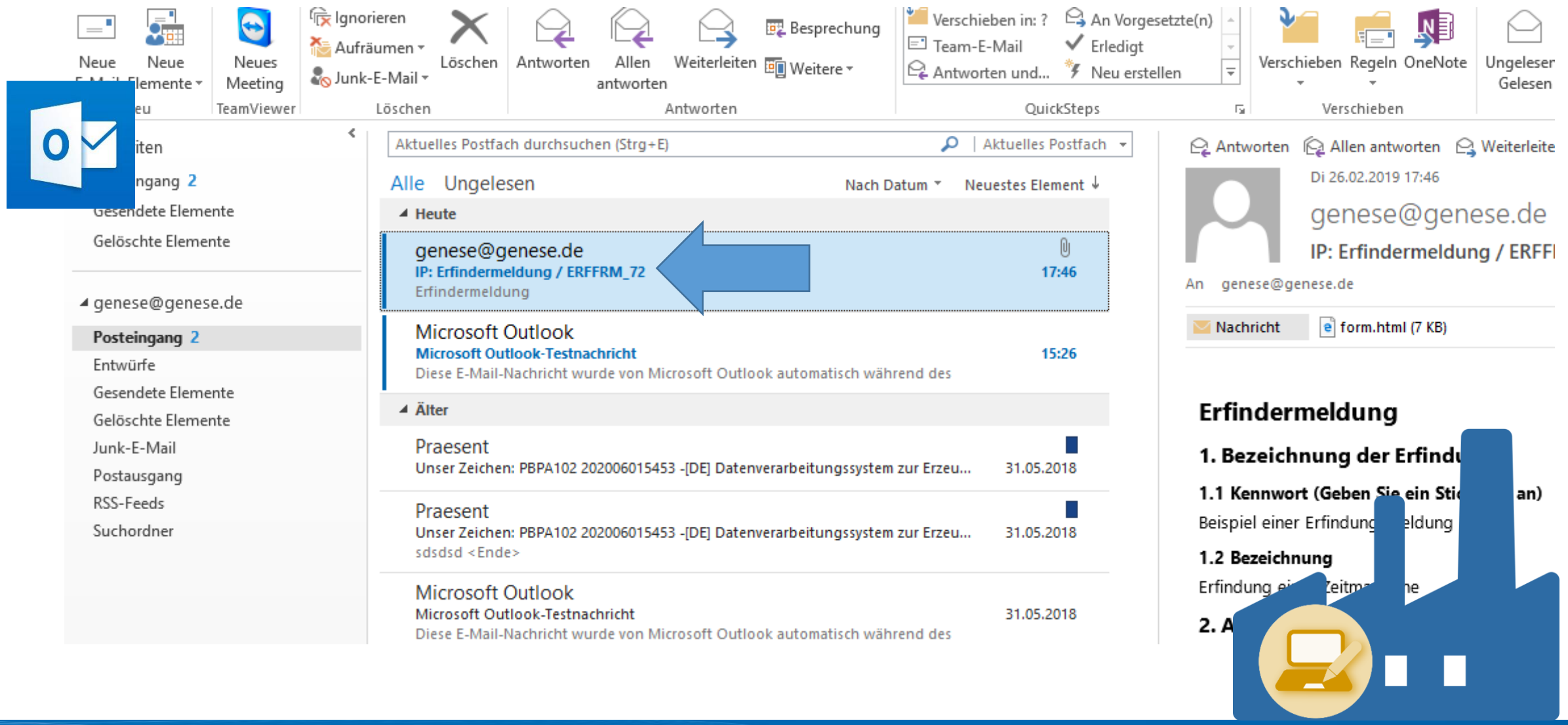

III. Erfindermeldung zum Patent

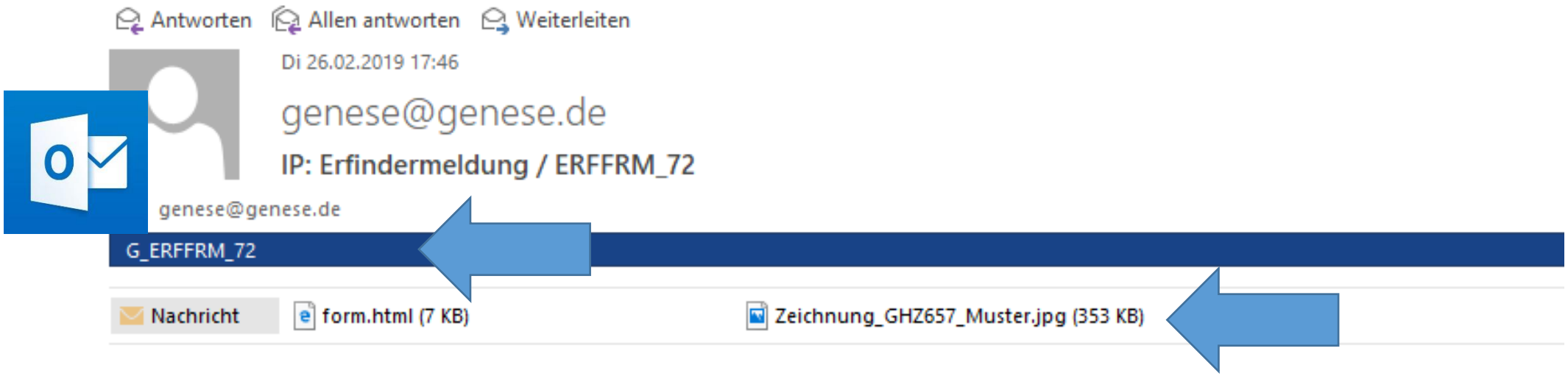

Erfindermeldung

1. Bezeichnung der Erfindung

1.1 Kennwort (Geben Sie ein Stichwort an)

Beispiel einer Erfindungsmeldung

1.2 Bezeichnung

Erfindung einer Zeitmaschine

2. Anlagen

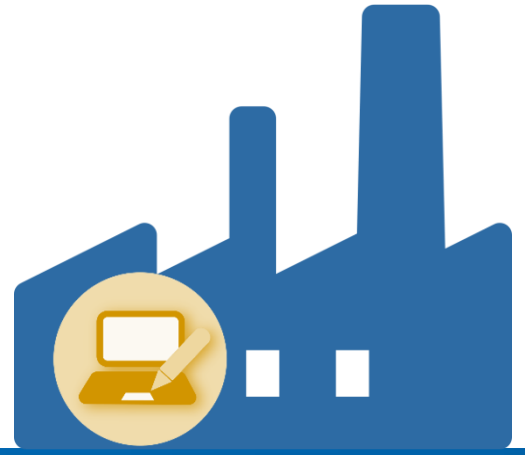

III. Erfindermeldung zum Patent

genese.de

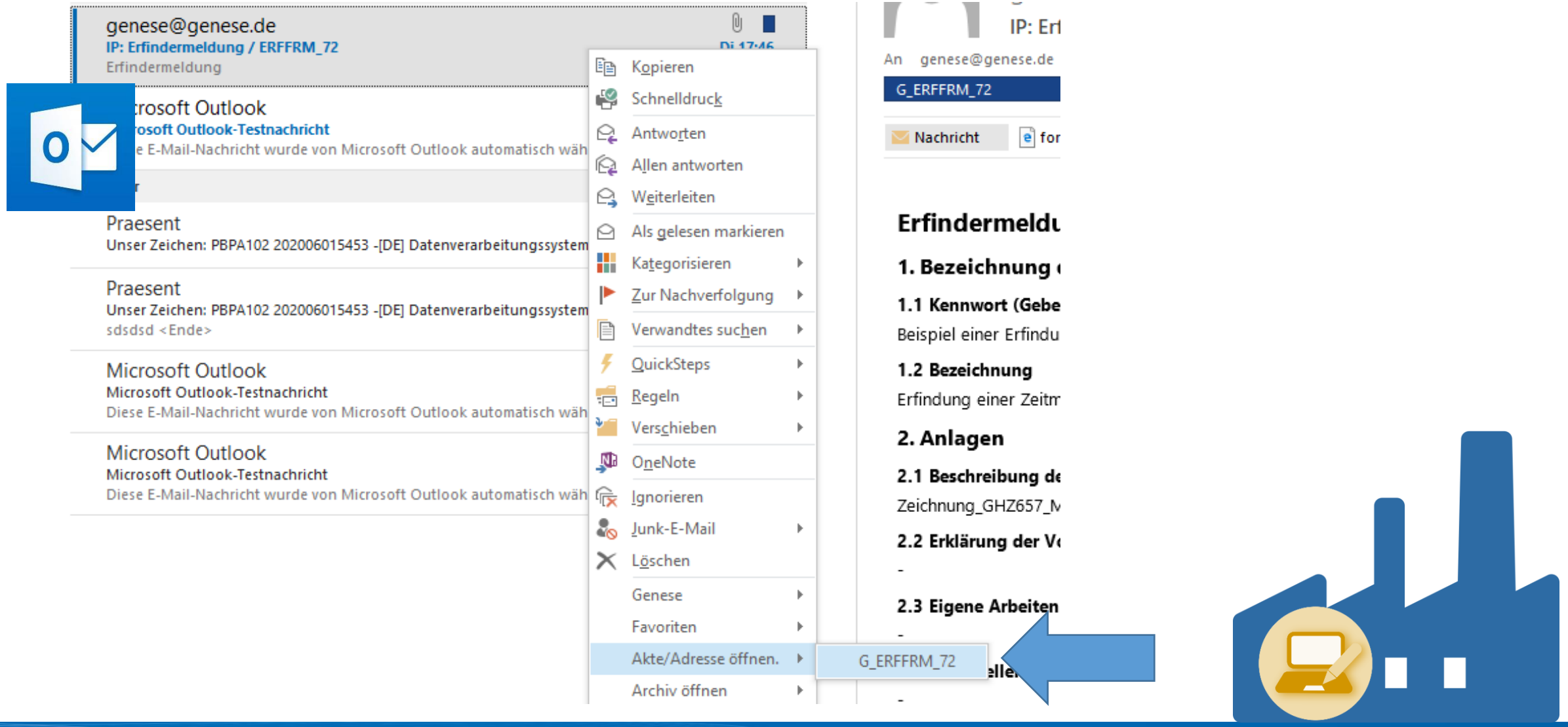

III. Erfindermeldung zum Patent

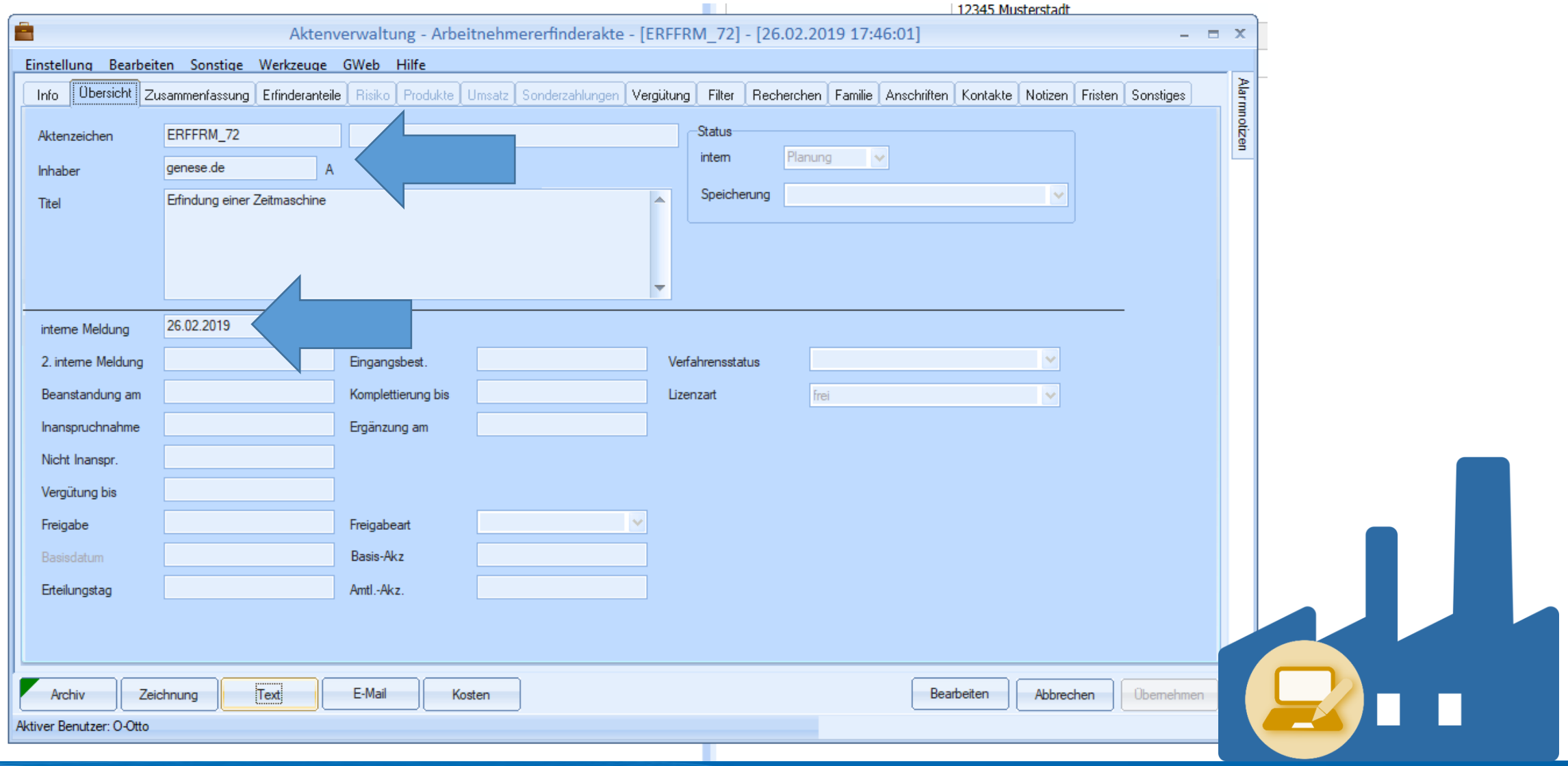

III. Erfindermeldung zum Patent

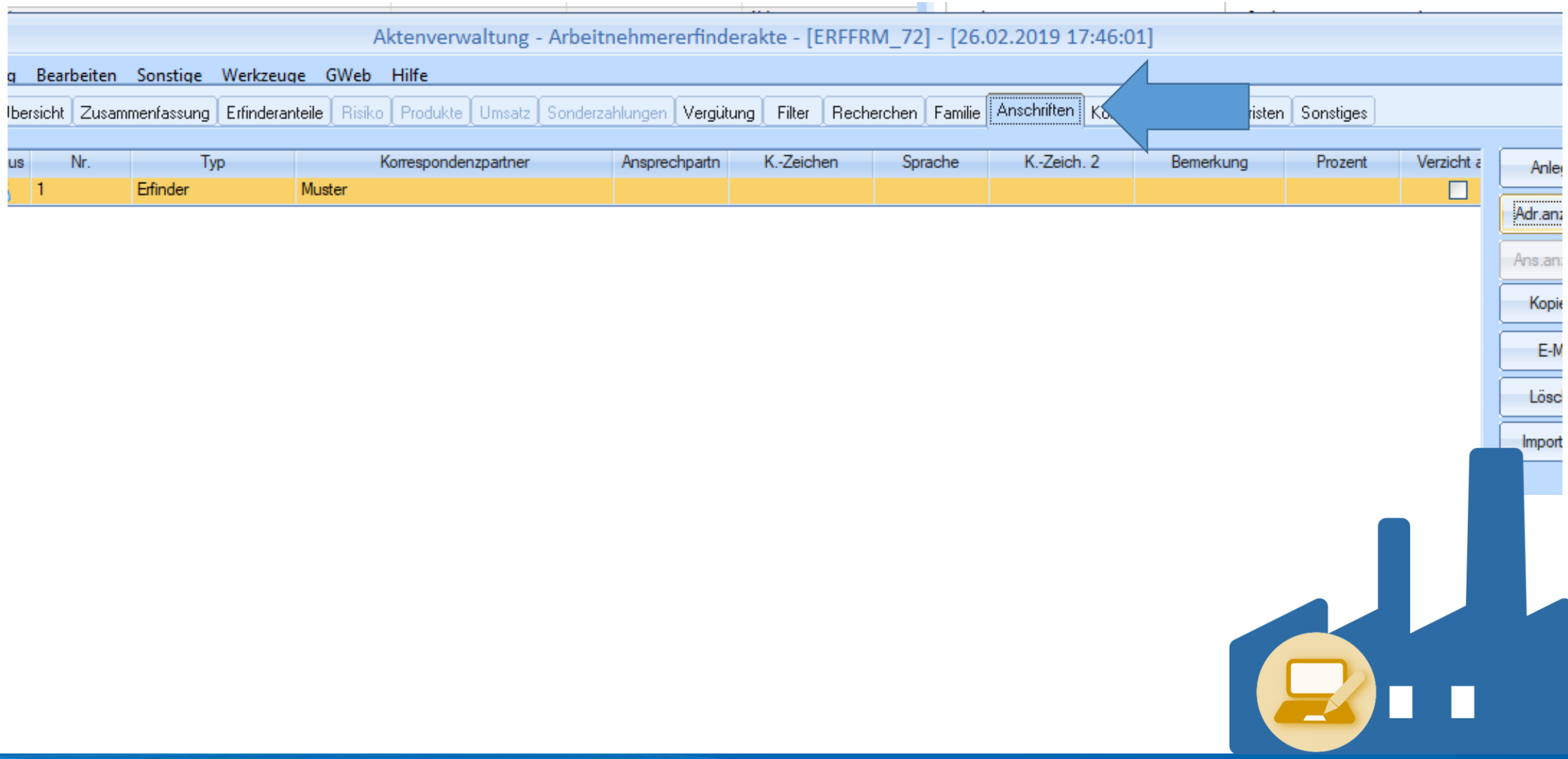

III. Erfindermeldung zum Patent

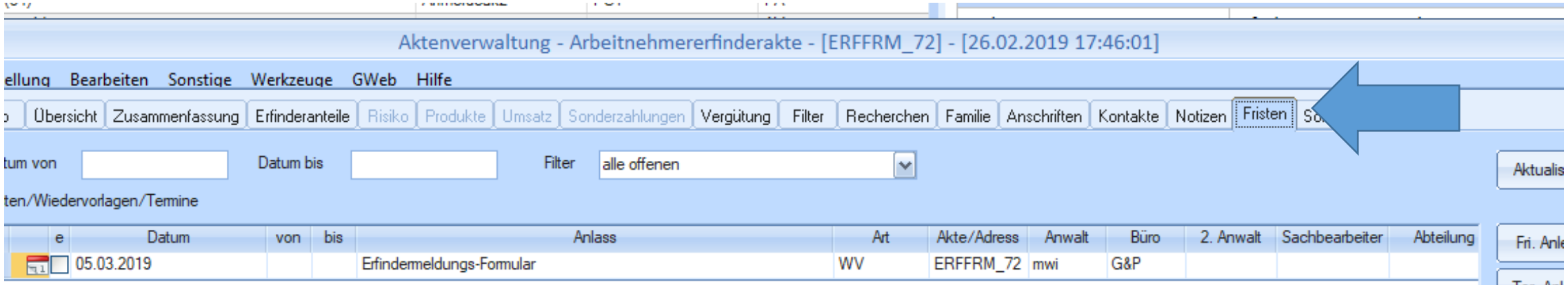

genese.de

III. Erfindermeldung zum Patent

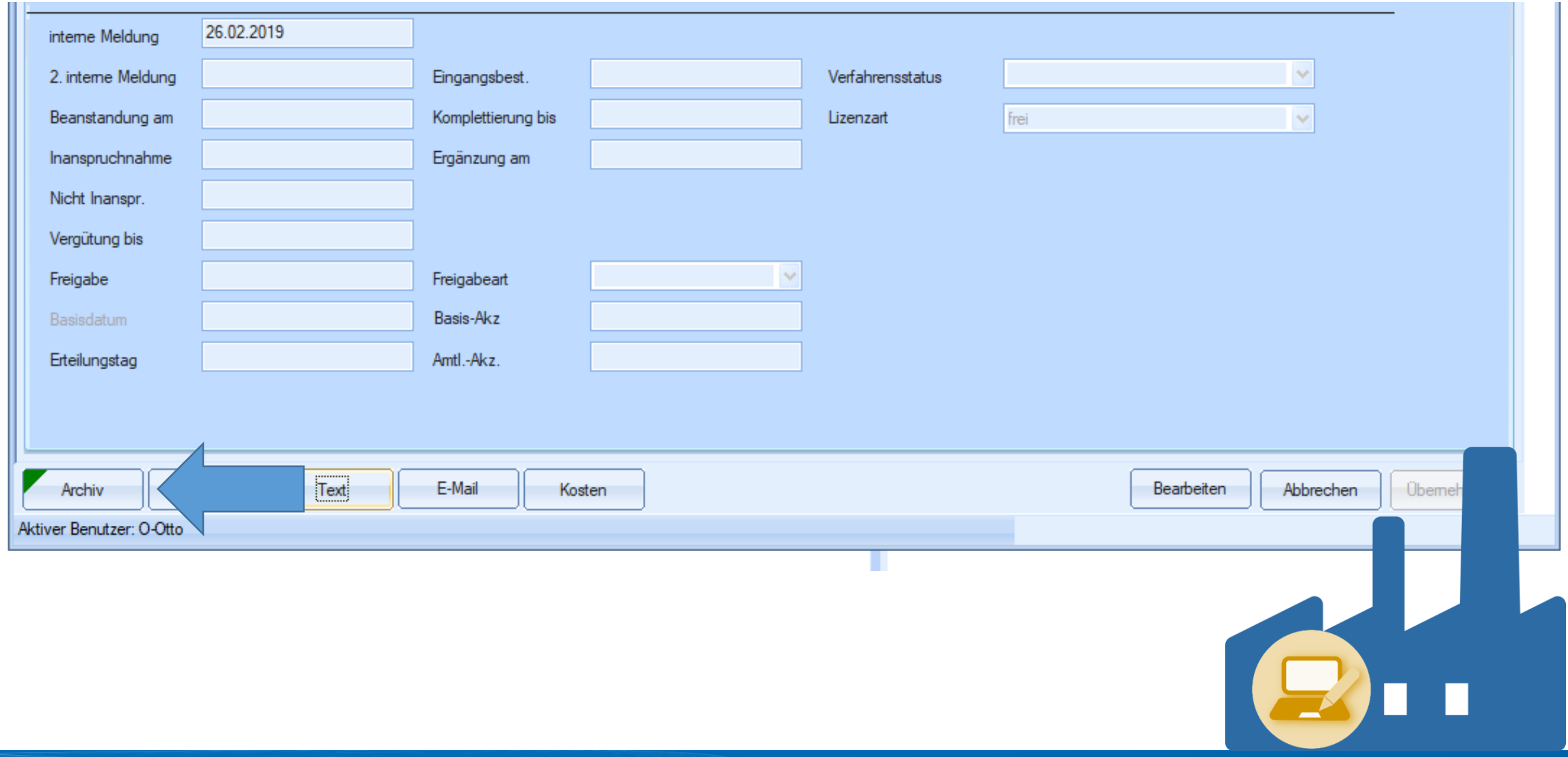

III. Erfindermeldung zum Patent

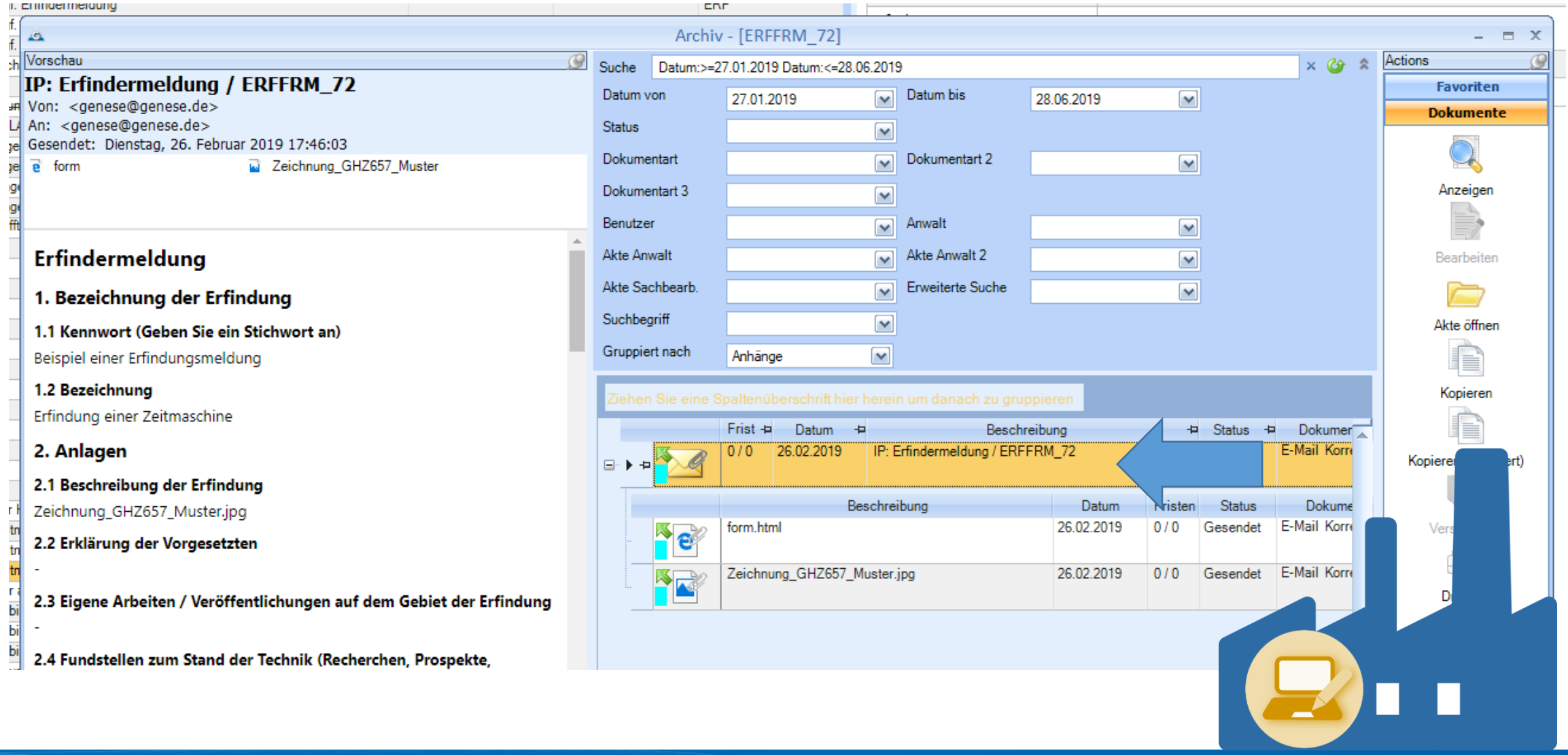

III. Erfindermeldung zum Patent

genese.de

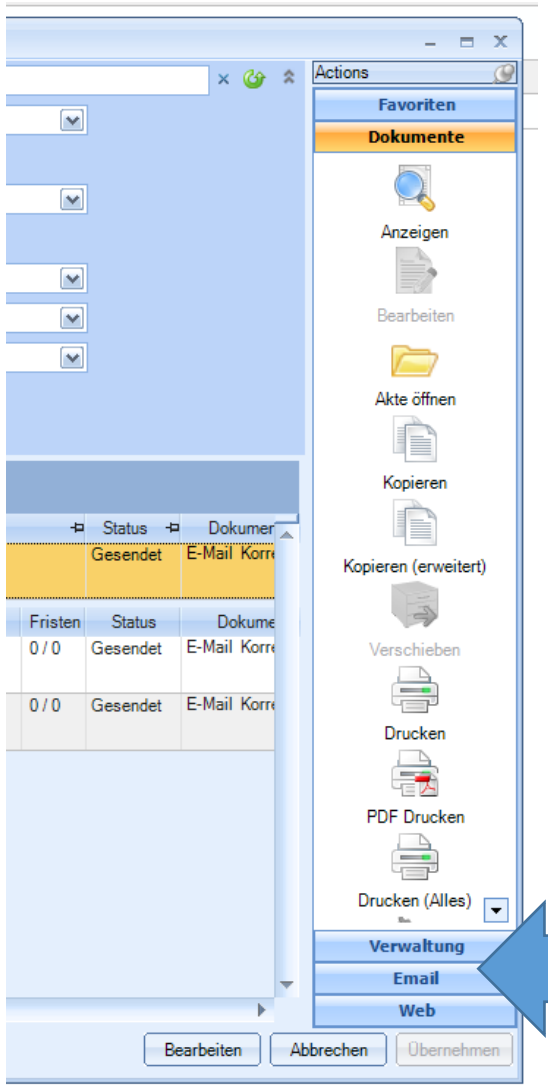

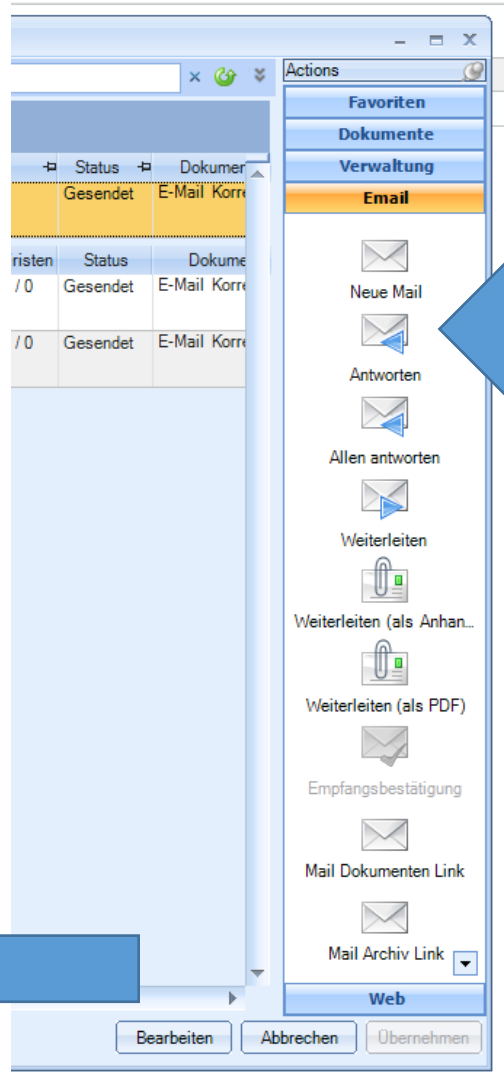

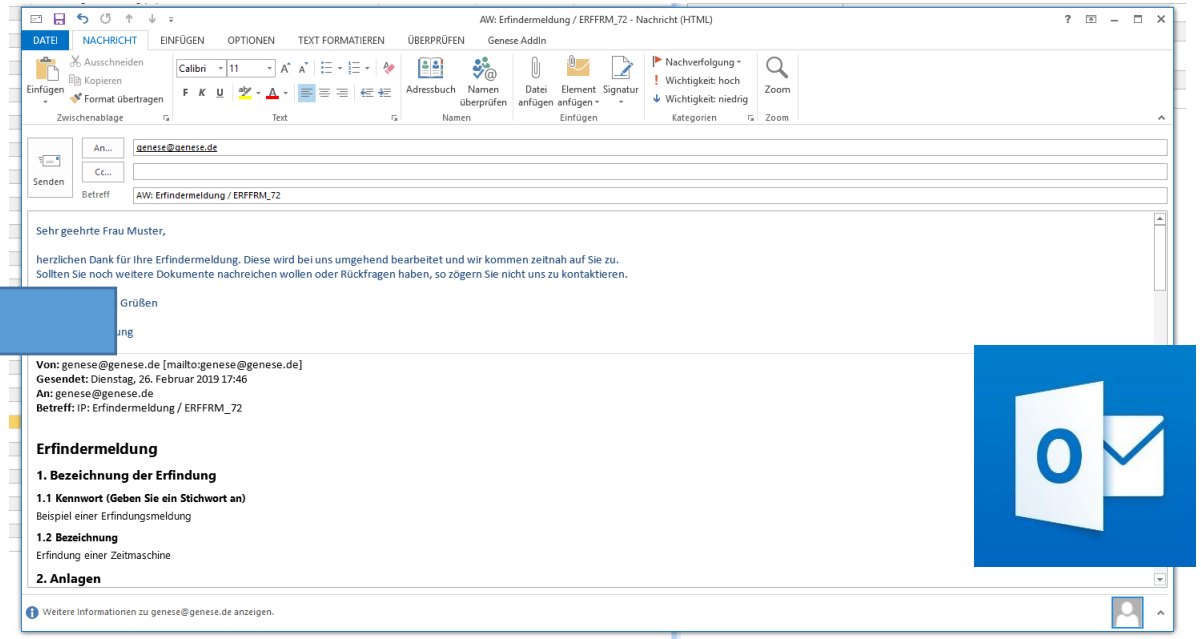

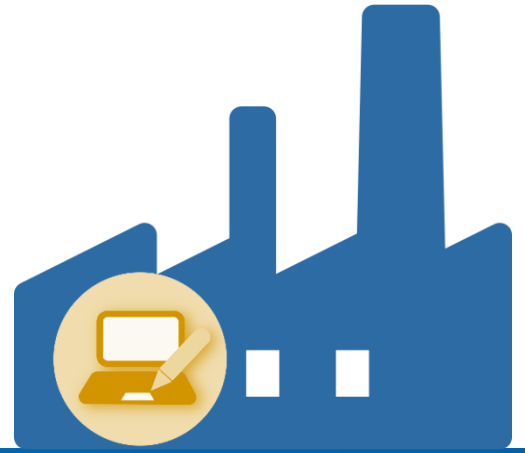

III. Erfindermeldung zum Patent

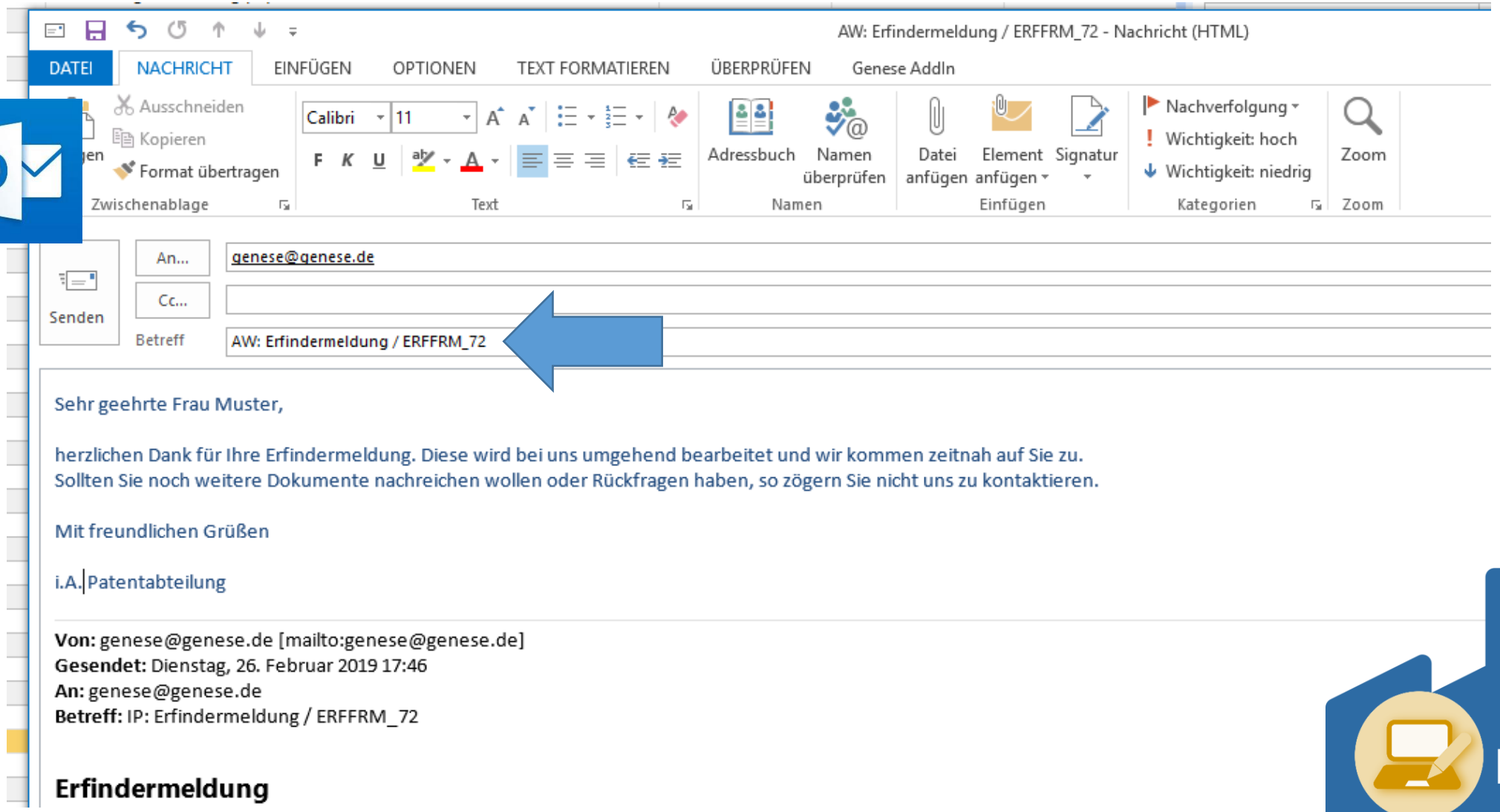

III. Erfindermeldung zum Patent

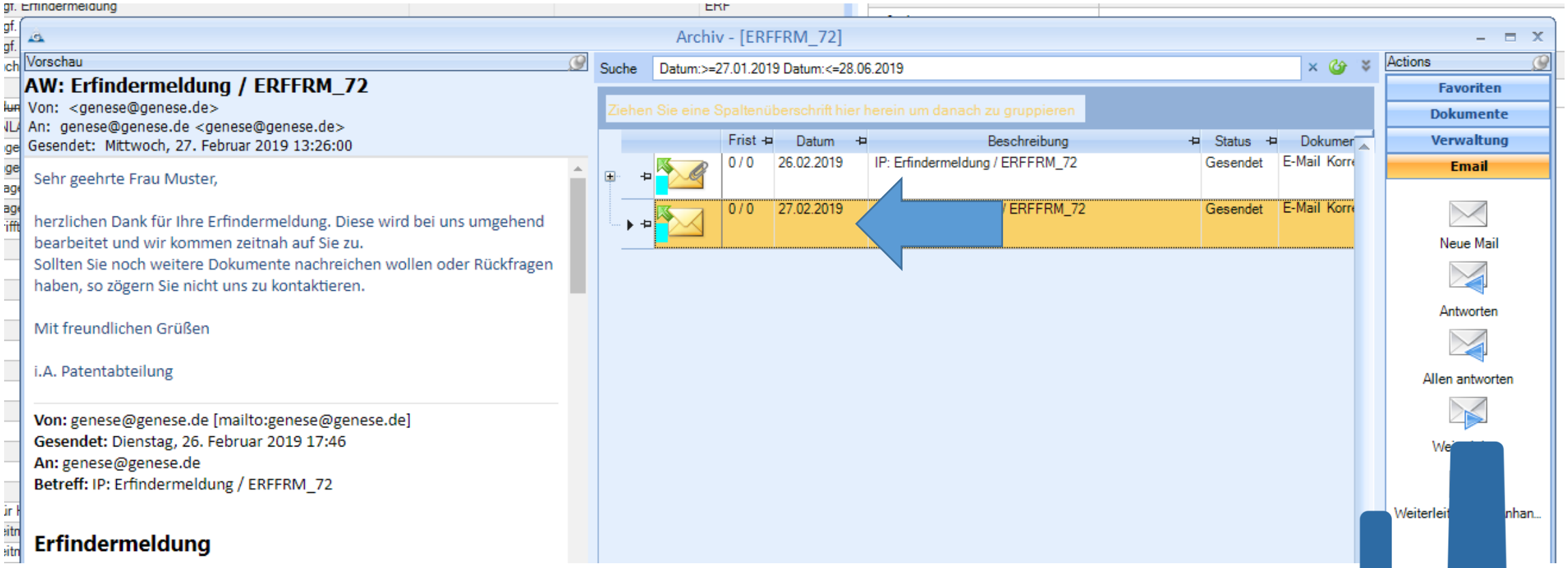

genese.de

III. Erfindermeldung zum Patent

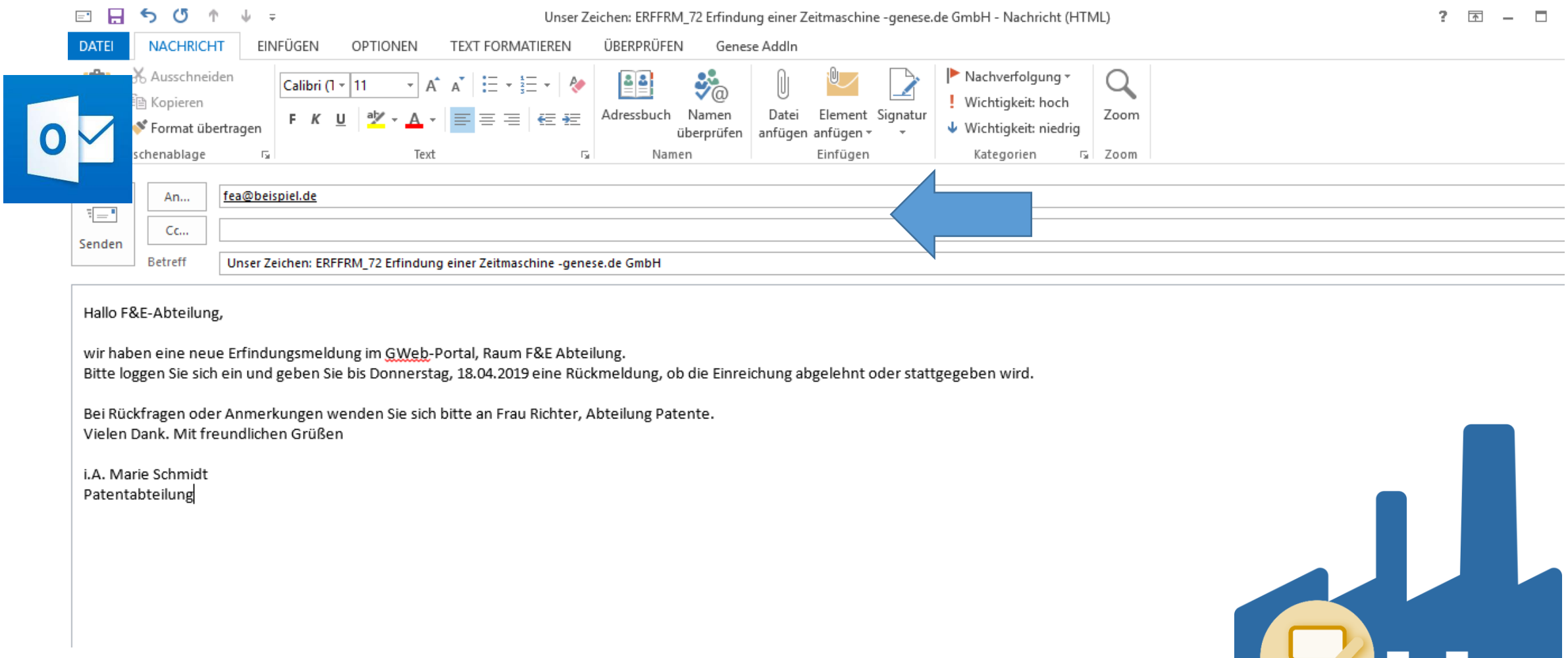

III. Erfindermeldung zum Patent

genese.de

f&e

COMPANY NAME

Räume	**F&E Abteilung**	Startseite · Formulare
Auswertungen	Erfinderakten_aktuell	fea@beispiel.de · Abmelden

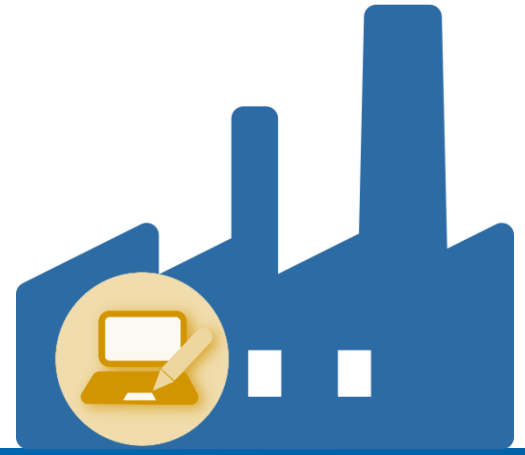

III. Erfindermeldung zum Patent

genese.de

III. Erfindermeldung zum Patent

genese.de

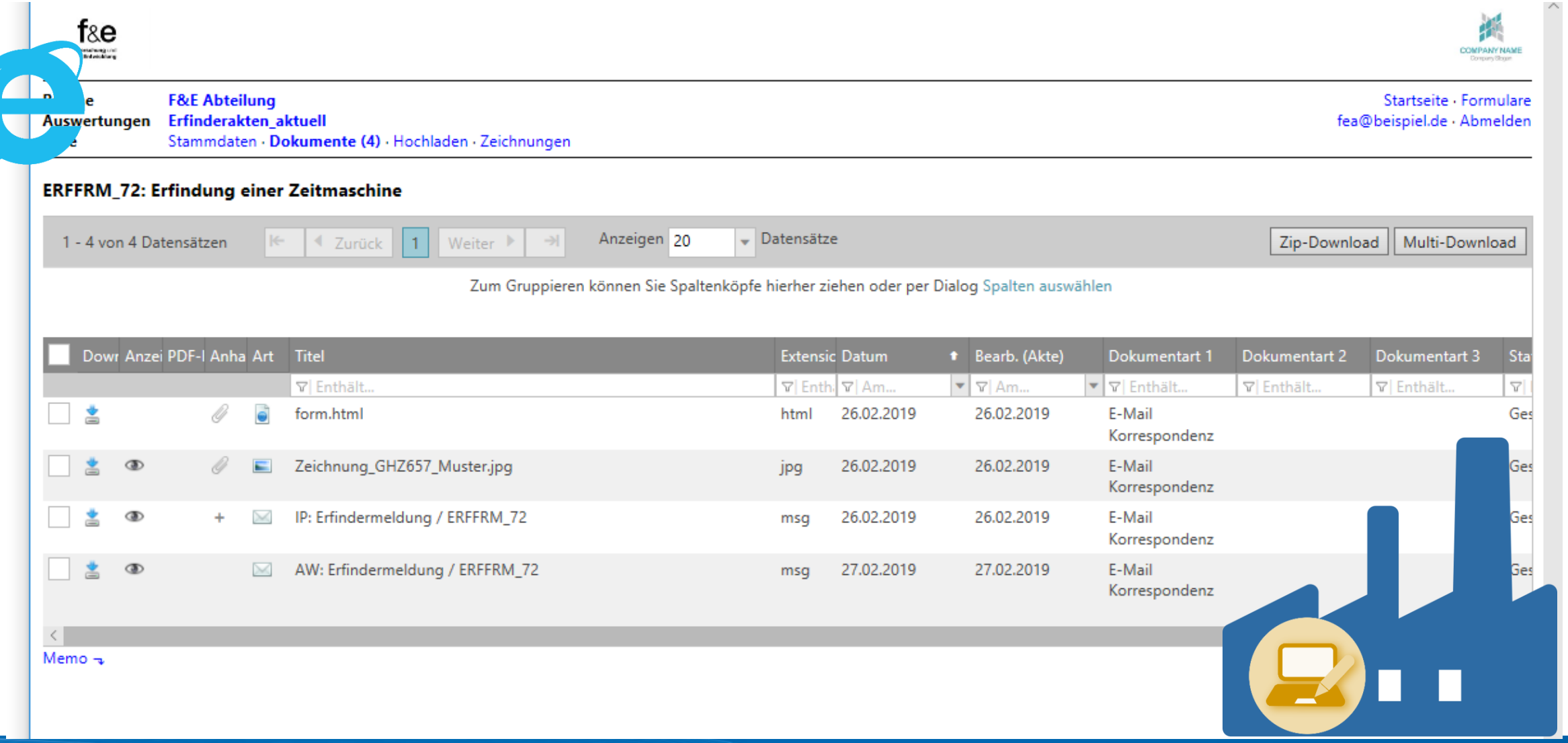

III. Erfindermeldung zum Patent

genese.de

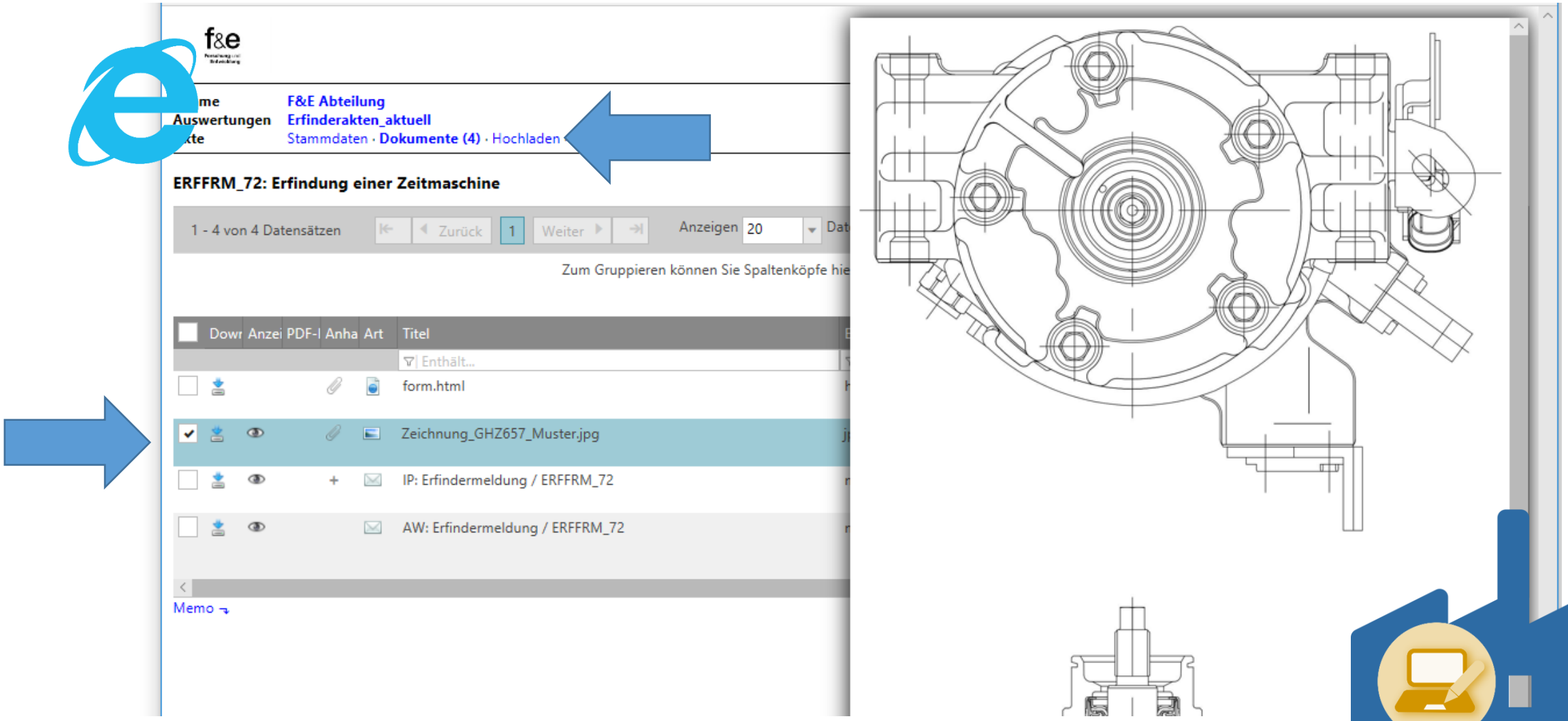

genese.de

III. Erfindermeldung zum Patent

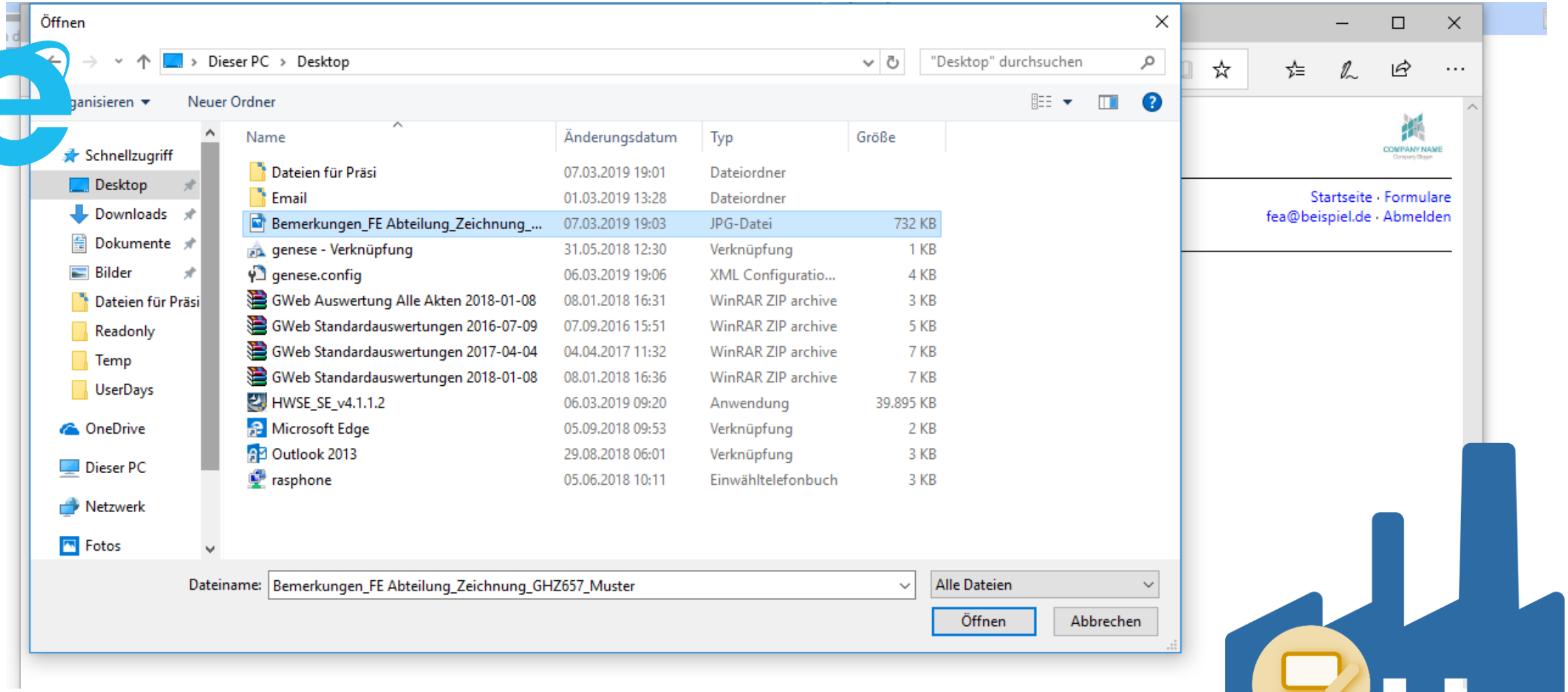

III. Erfindermeldung zum Patent

genese.de

ERFFRM_72: Erfindung einer Zeitmaschine

Dokumente hochladen (max. 4.096 KB pro Datei)

Auswählen...

- Bemerkungen_FE Abteilung_Zeichnung_GHZ657_Muster.jpg, 731 KB

Anmerkungen, da möglicherweise Überschneidung mit bereits eingereichter Erfindung MXDT_0253. Diskussionsbedarf in der nächsten Gesprächsrunde. Gez. Schneider

Hochladen

Hochgeladene Dokumente

Keine hochgeladenen Dokumente vorhanden.

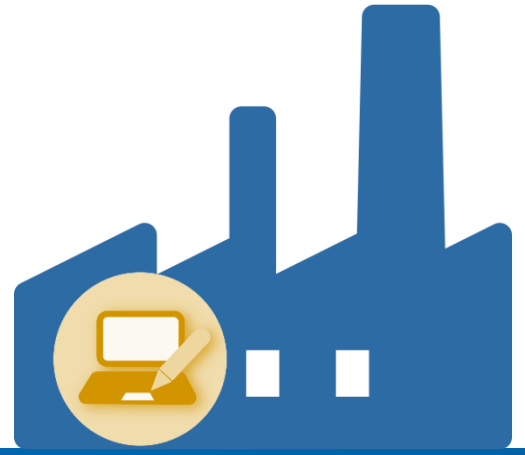

III. Erfindermeldung zum Patent

genese.de

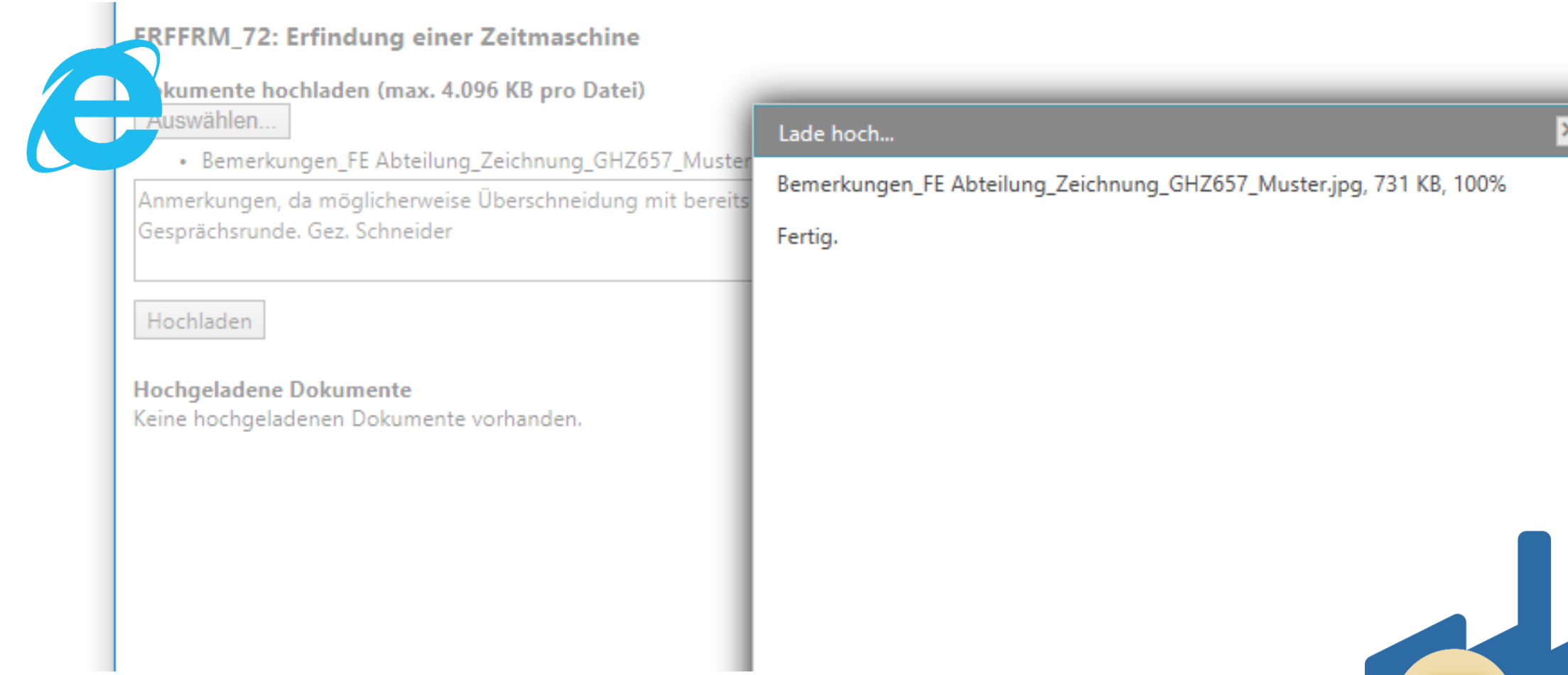

III. Erfindermeldung zum Patent

genese.de

f&e

me F&E Abteilung
Auswertungen Erfinderakten_aktuell
te Stammdaten · Dokumente (4) · **Hochladen (1)** · Zeichnungen

ERFFRM_72: Erfindung einer Zeitmaschine

Dokumente hochladen (max. 4.096 KB pro Datei)

Auswählen...

Kommentar

Hochladen

Hochgeladene Dokumente

1 - 1 von 1 Datensätzen | Zurück | 1 | Weiter | Anzeigen 20

Zum Gruppieren können Sie Spaltenköpfe hie

Dowr	Anzei	Art	Titel	Extension	Datum
			Enthält...	Enthäl	Am...
			Bemerkungen_FE Abteilung_Zeichnung_GHZ657_Muster	jpg	07.03.2(

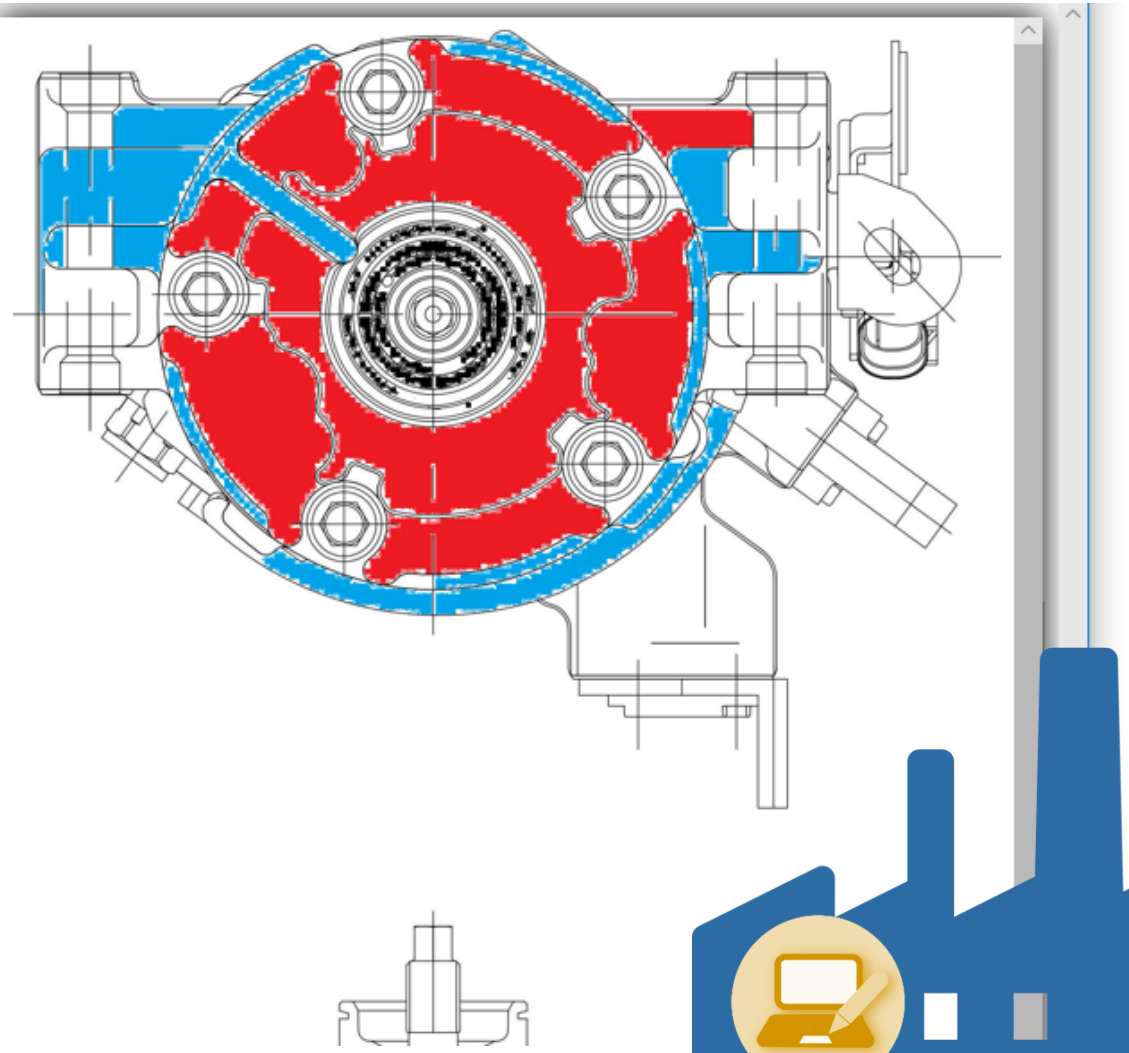

genese.de

III. Erfindermeldung zum Patent

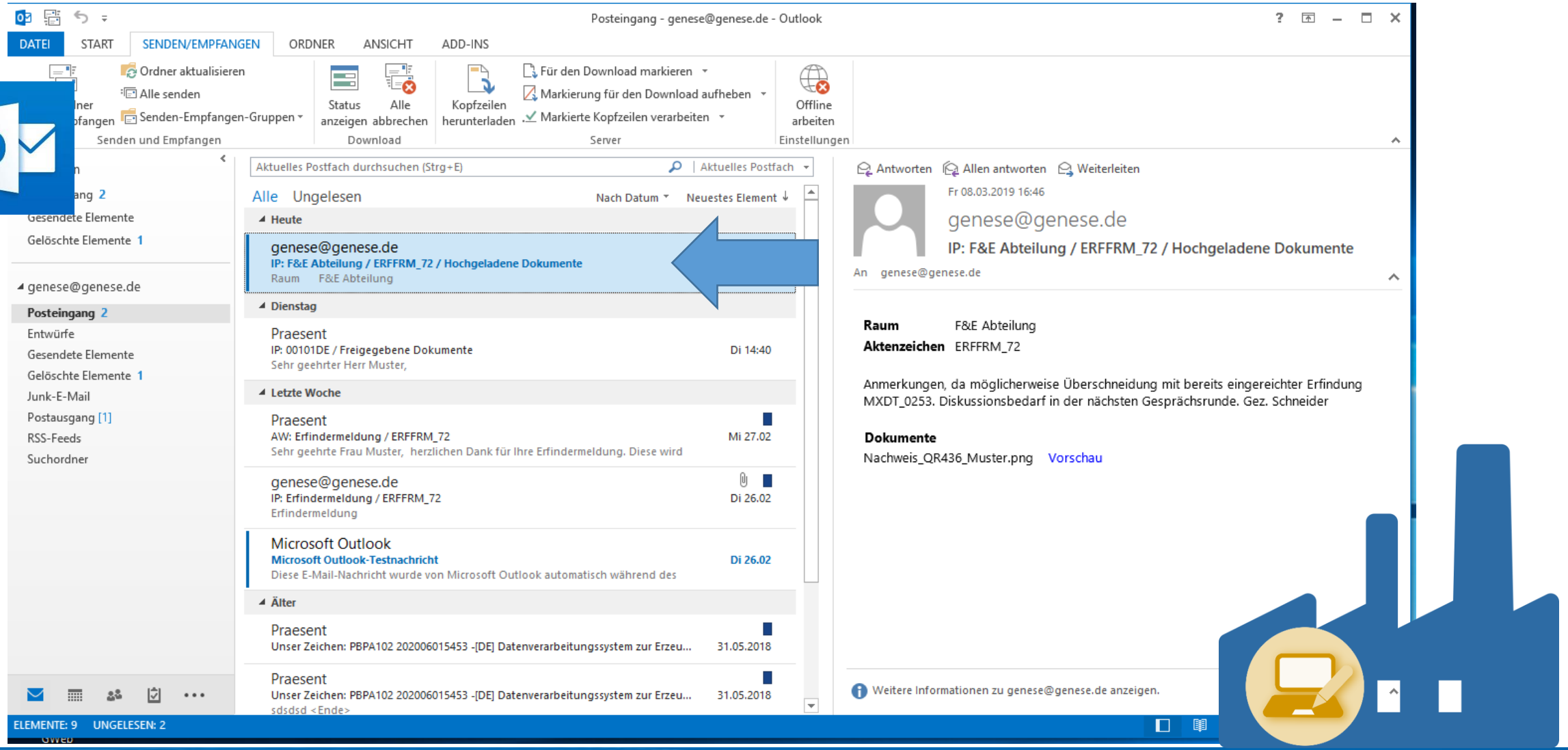

genese.de

III. Erfindermeldung zum Patent

Antworten Allen antworten Weiterleiten

Fr 08.03.2019 16:46

genese@genese.de

IP: F&E Abteilung / ERFFRM_72 / Hochgeladene Dokumente

genese@genese.de

Raum F&E Abteilung

Aktenzeichen ERFFRM_72

Anmerkungen, da möglicherweise Überschneidung mit bereits eingereichter Erfindung MXDT_0253. Diskussionsbedarf in der nächsten Gesprächsrunde. Gez. Schneider

Dokumente

Nachweis_QR436_Muster.png Vorschau

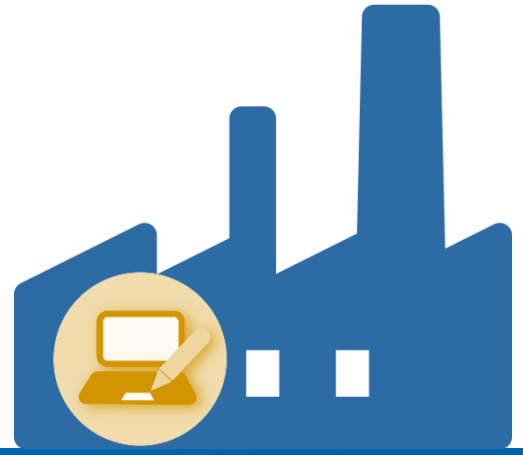

III. Erfindermeldung zum Patent

genese.de

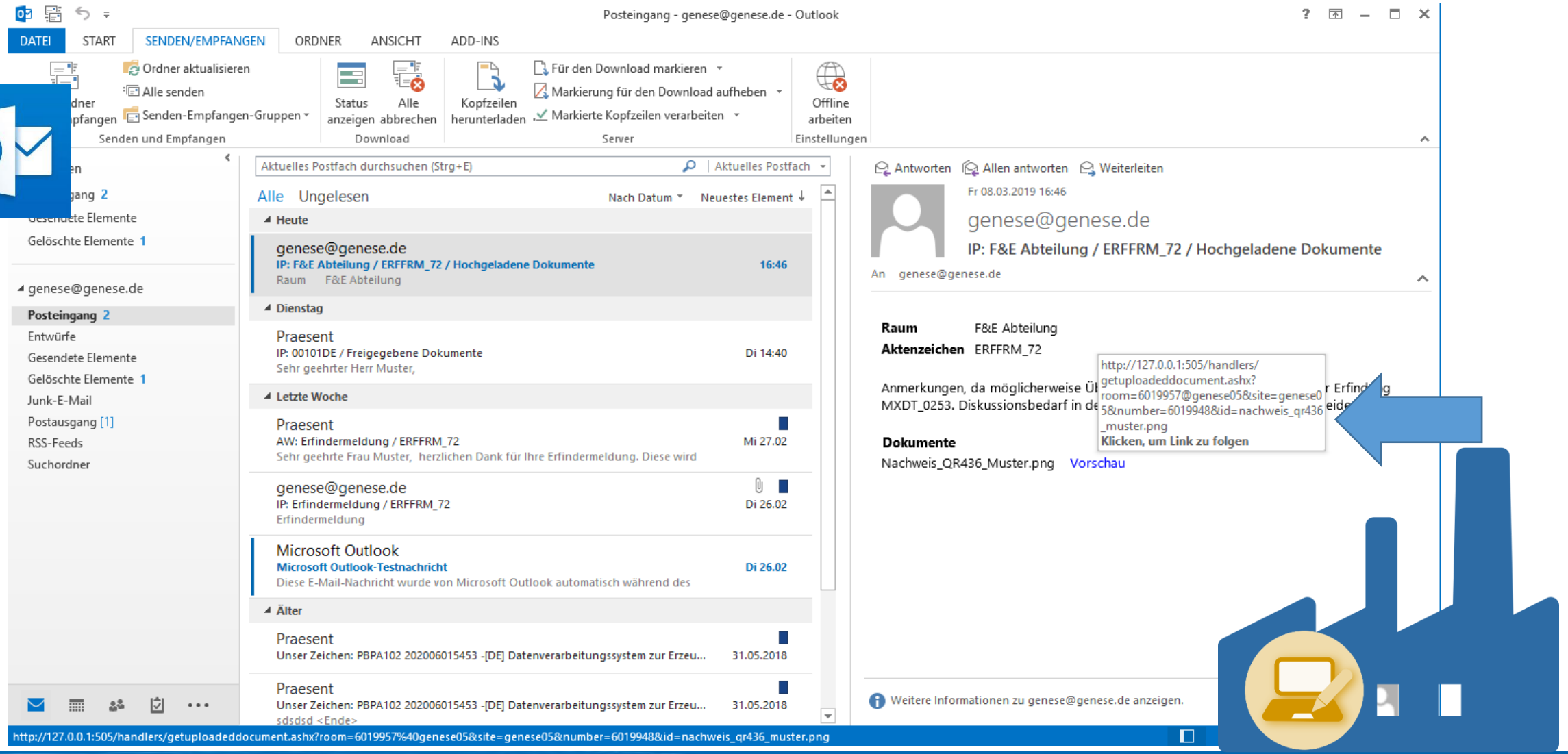

genese.de

III. Erfindermeldung zum Patent

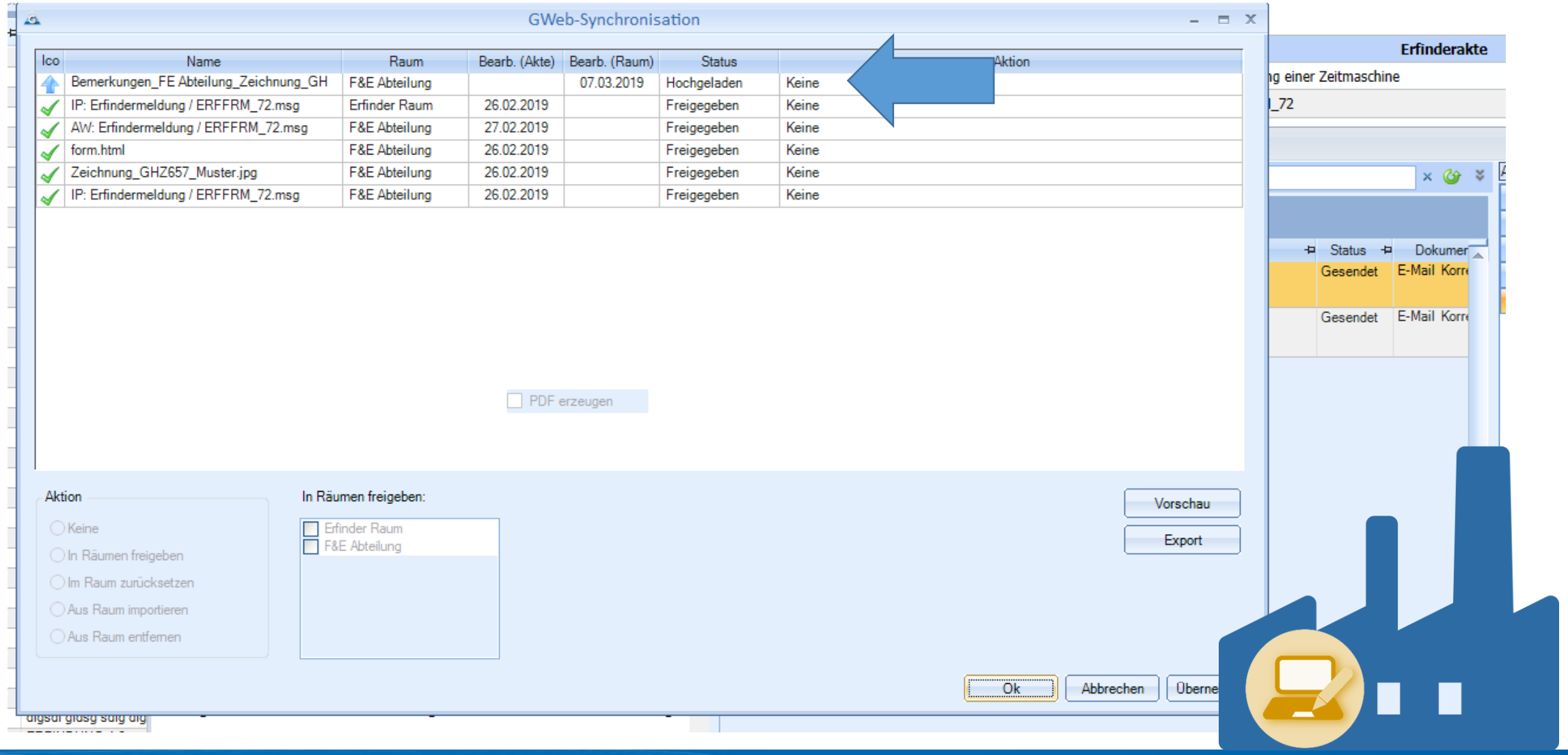

III. Erfindermeldung zum Patent

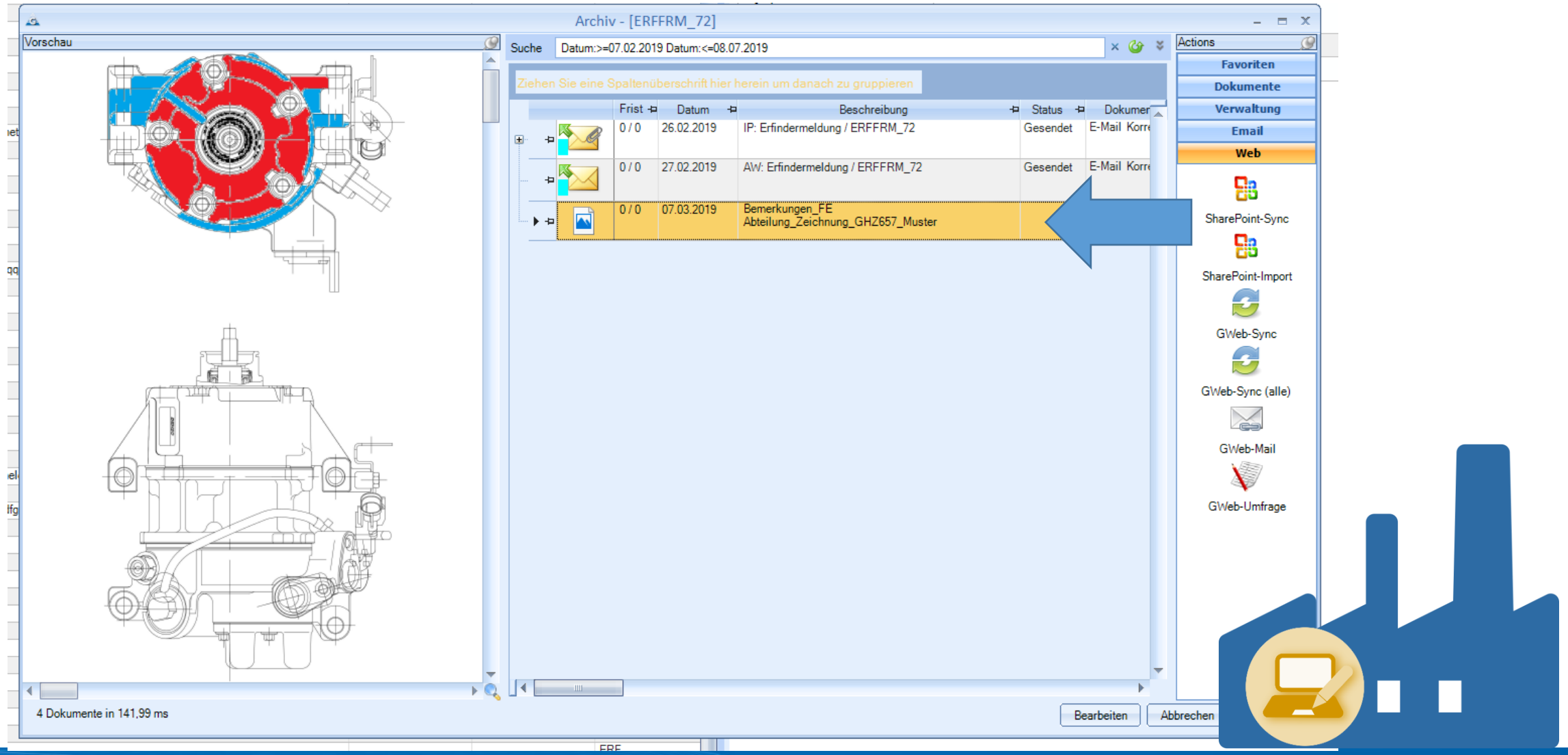

genese.de

III. Erfindermeldung zum Patent

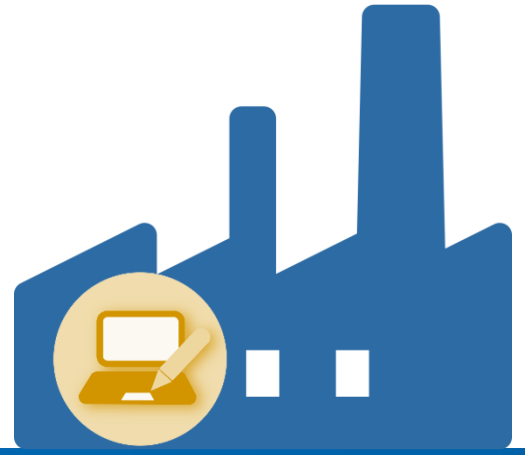

III. Umfrage: Schutzrecht annehmen

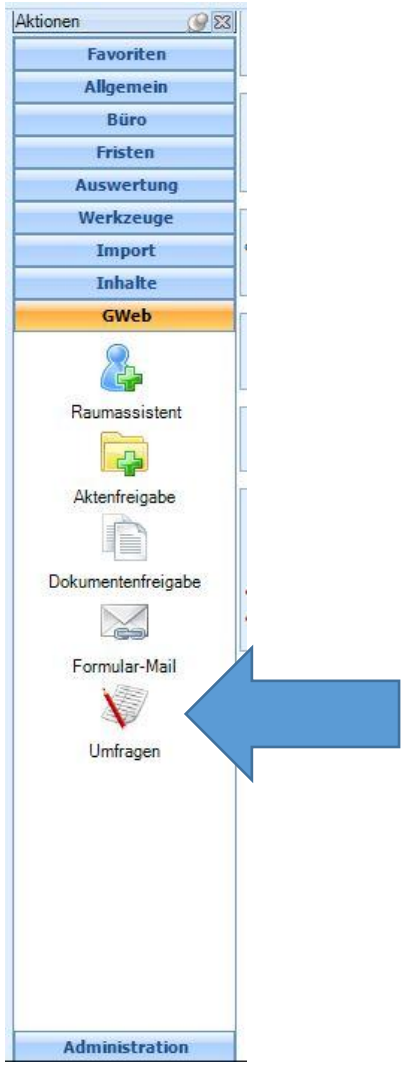

Umfragen innerhalb einer Organisation/ ausgewählten Personengruppe

Beispiel: Annahme einer Erfindermeldung

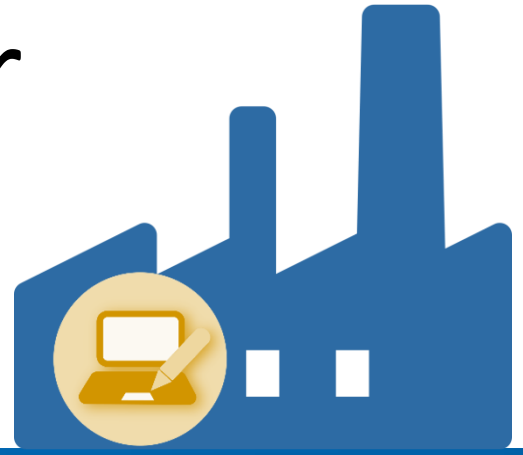

III. Umfrage: Schutzrecht annehmen

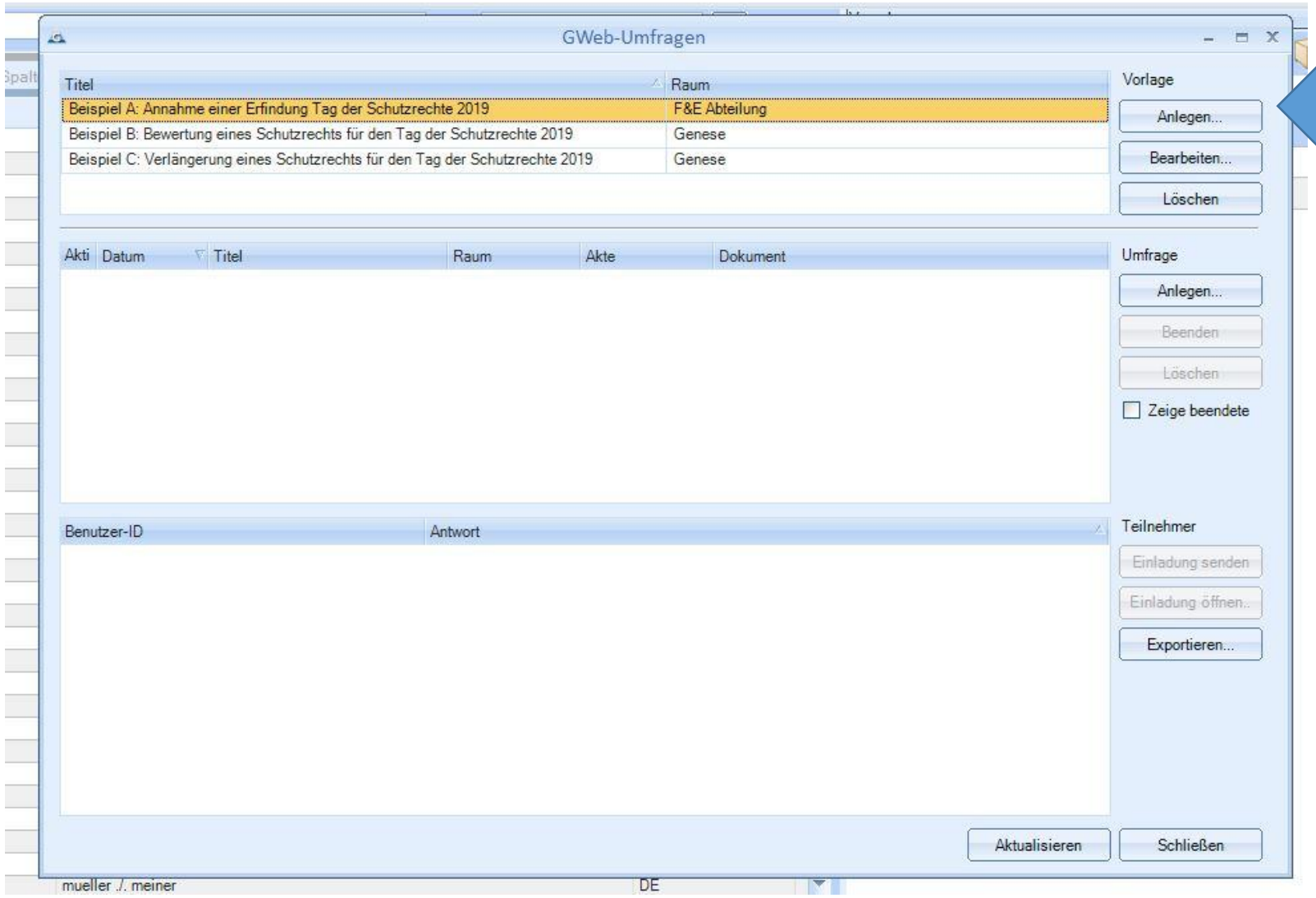

III. Umfrage: Schutzrecht annehmen

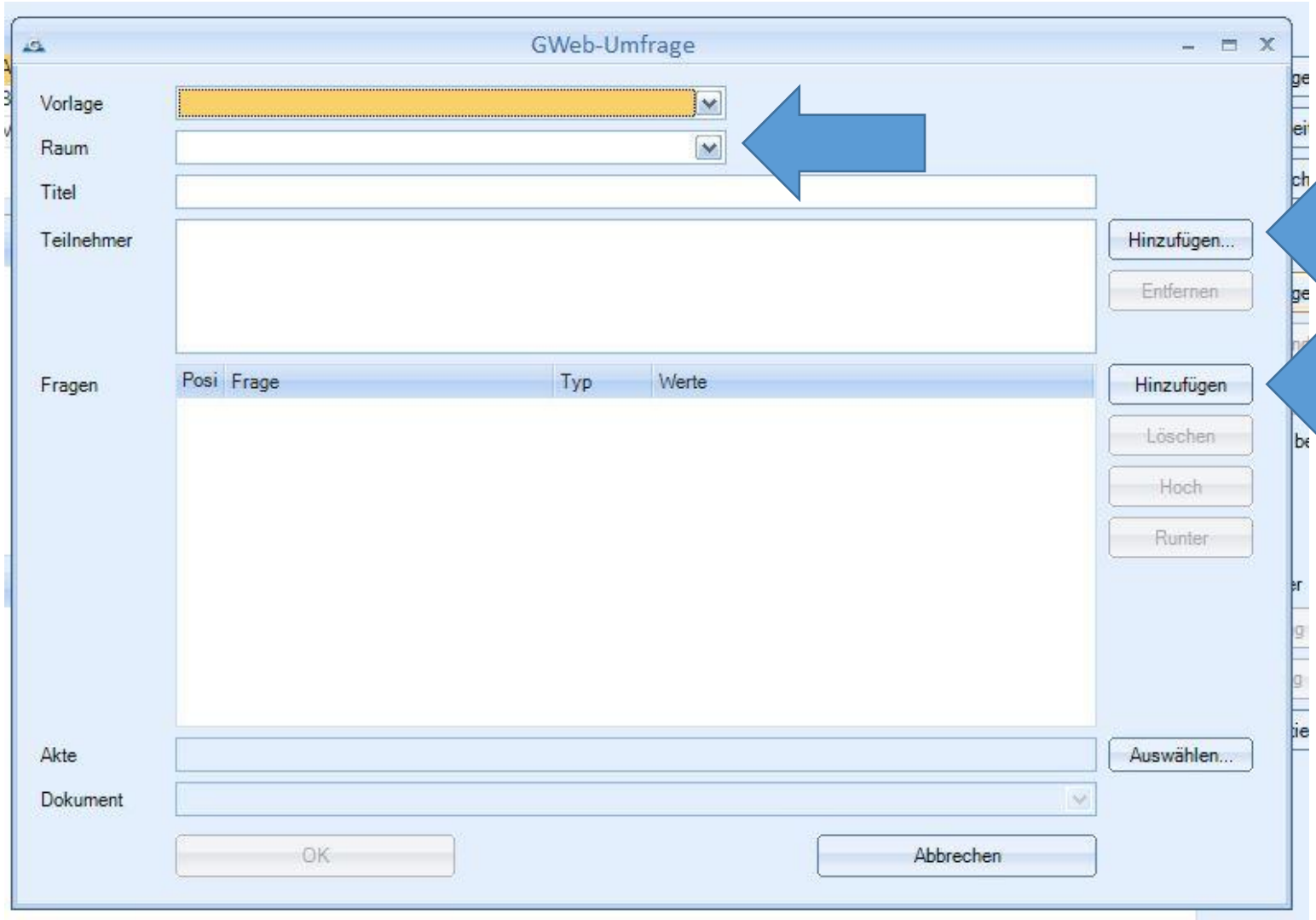

III. Umfrage: Schutzrecht annehmen

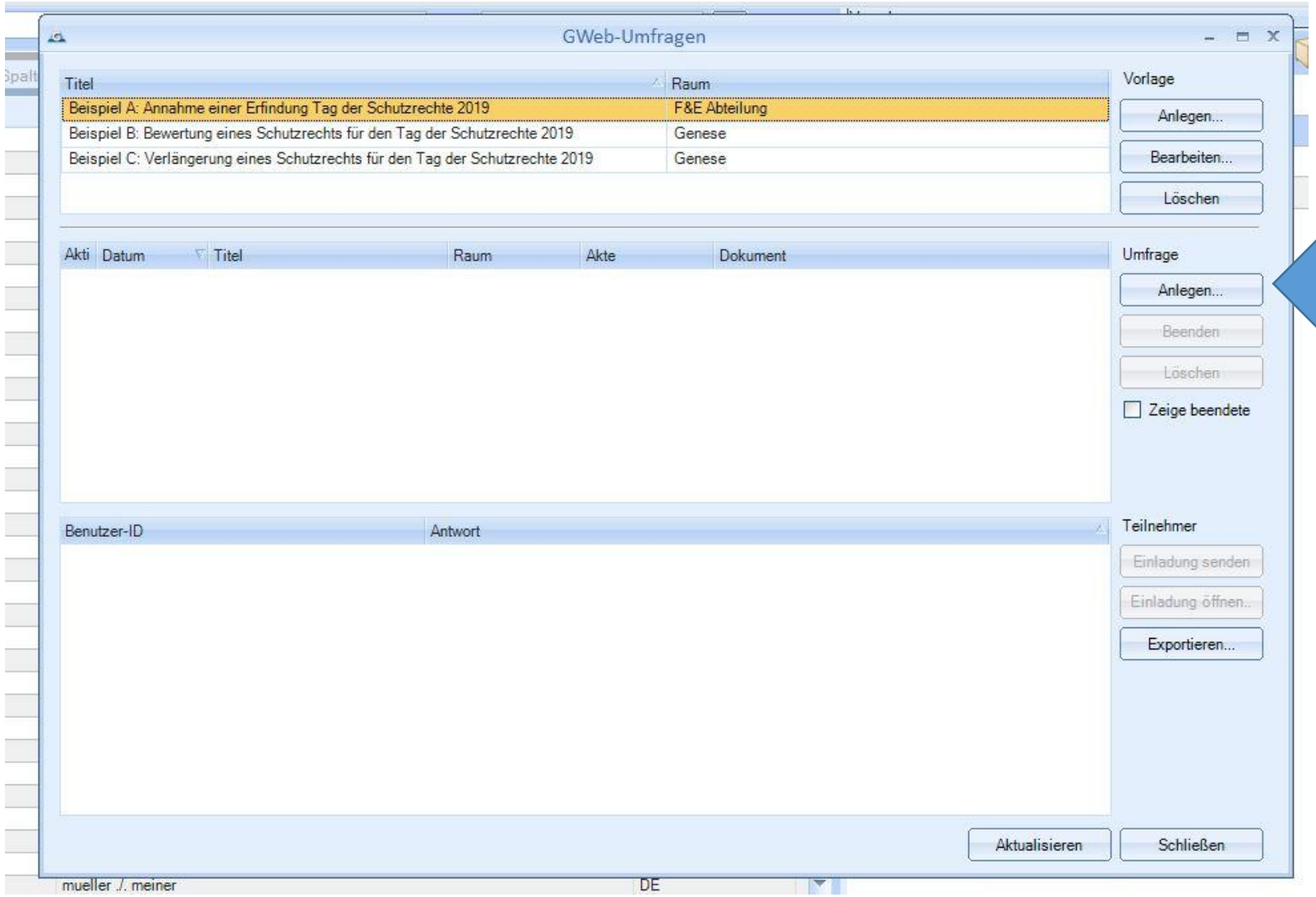

genese.de

III. Umfrage: Schutzrecht annehmen

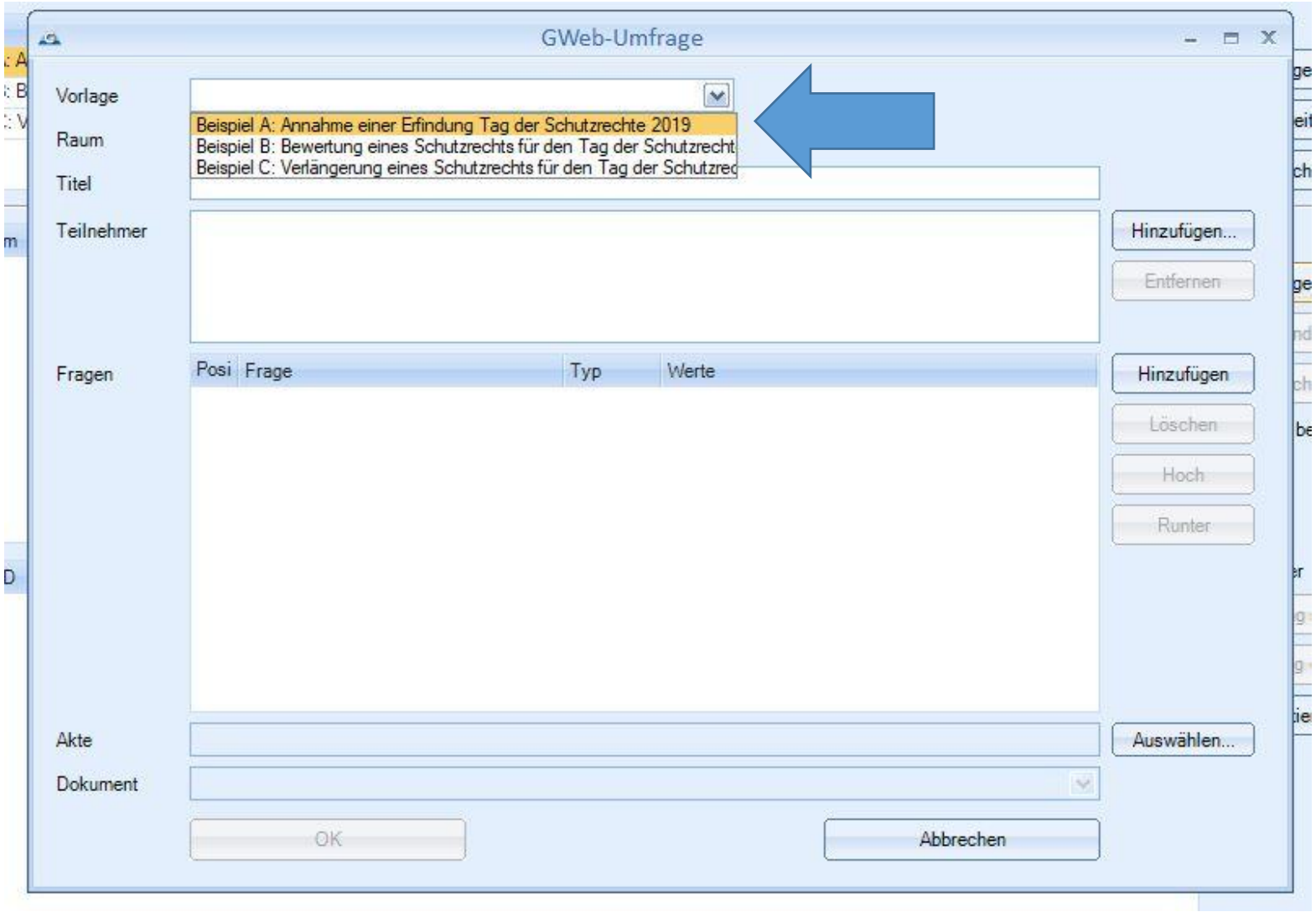

III. Umfrage: Schutzrecht annehmen

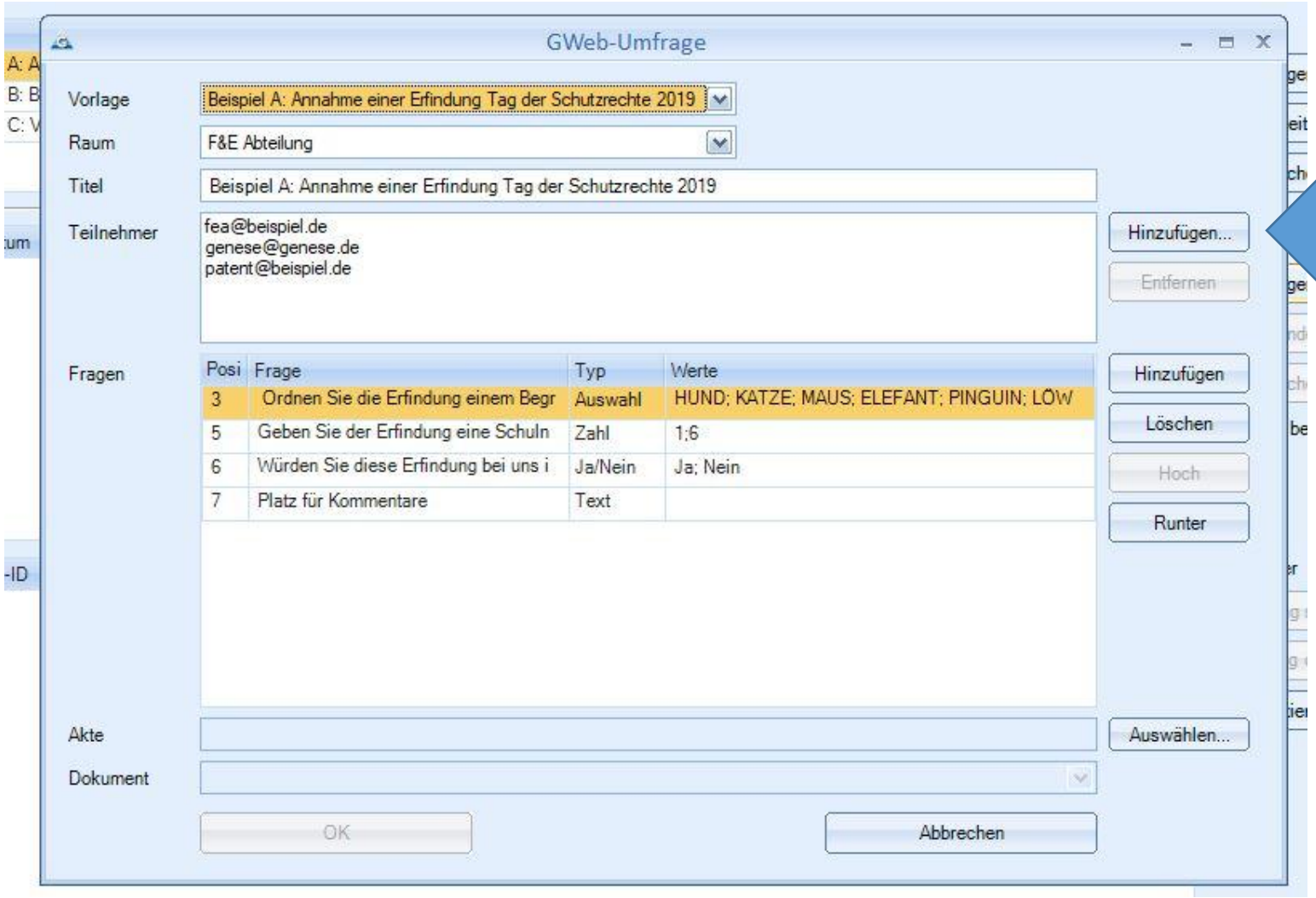

III. Umfrage: Schutzrecht annehmen

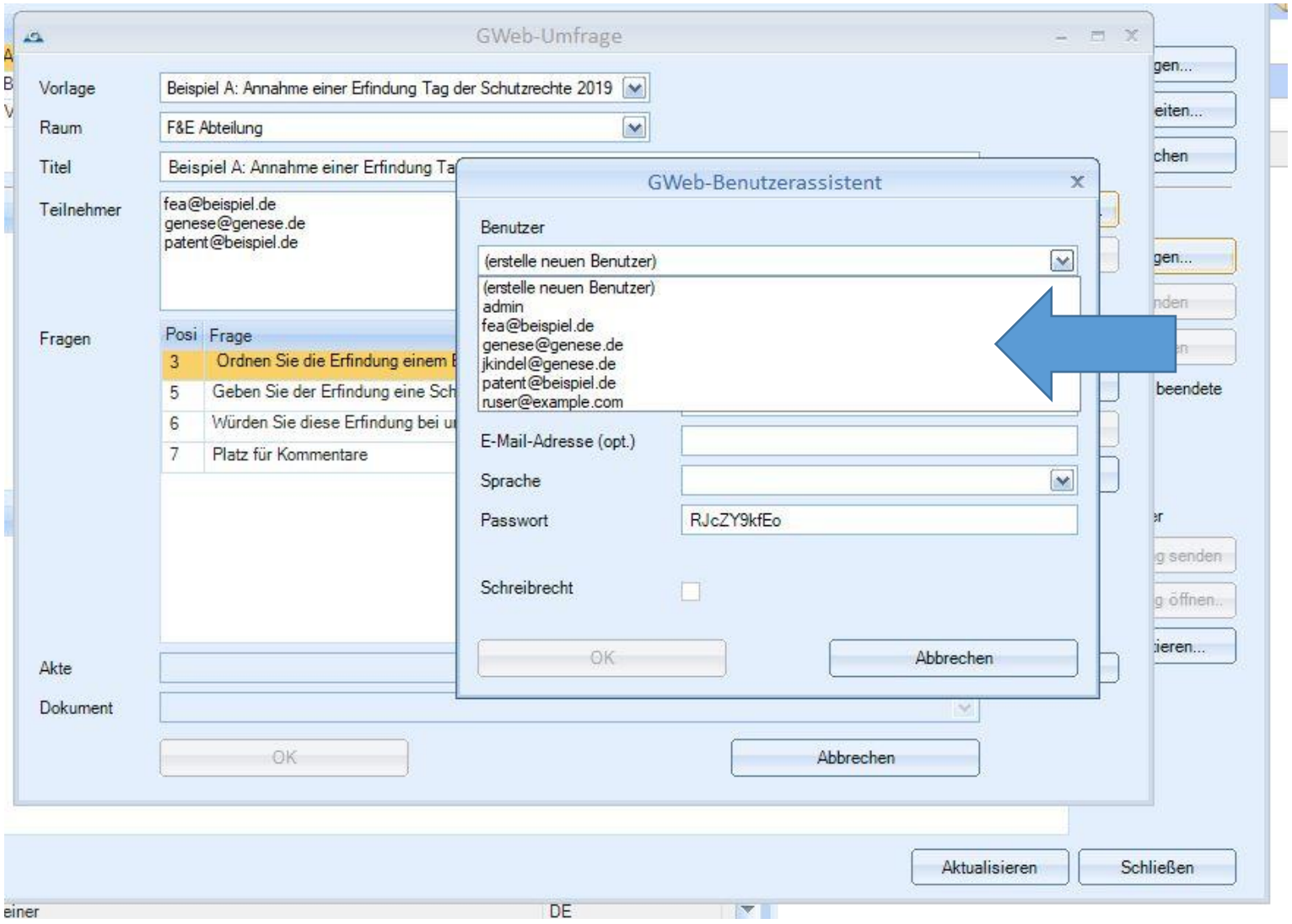

III. Umfrage: Schutzrecht annehmen

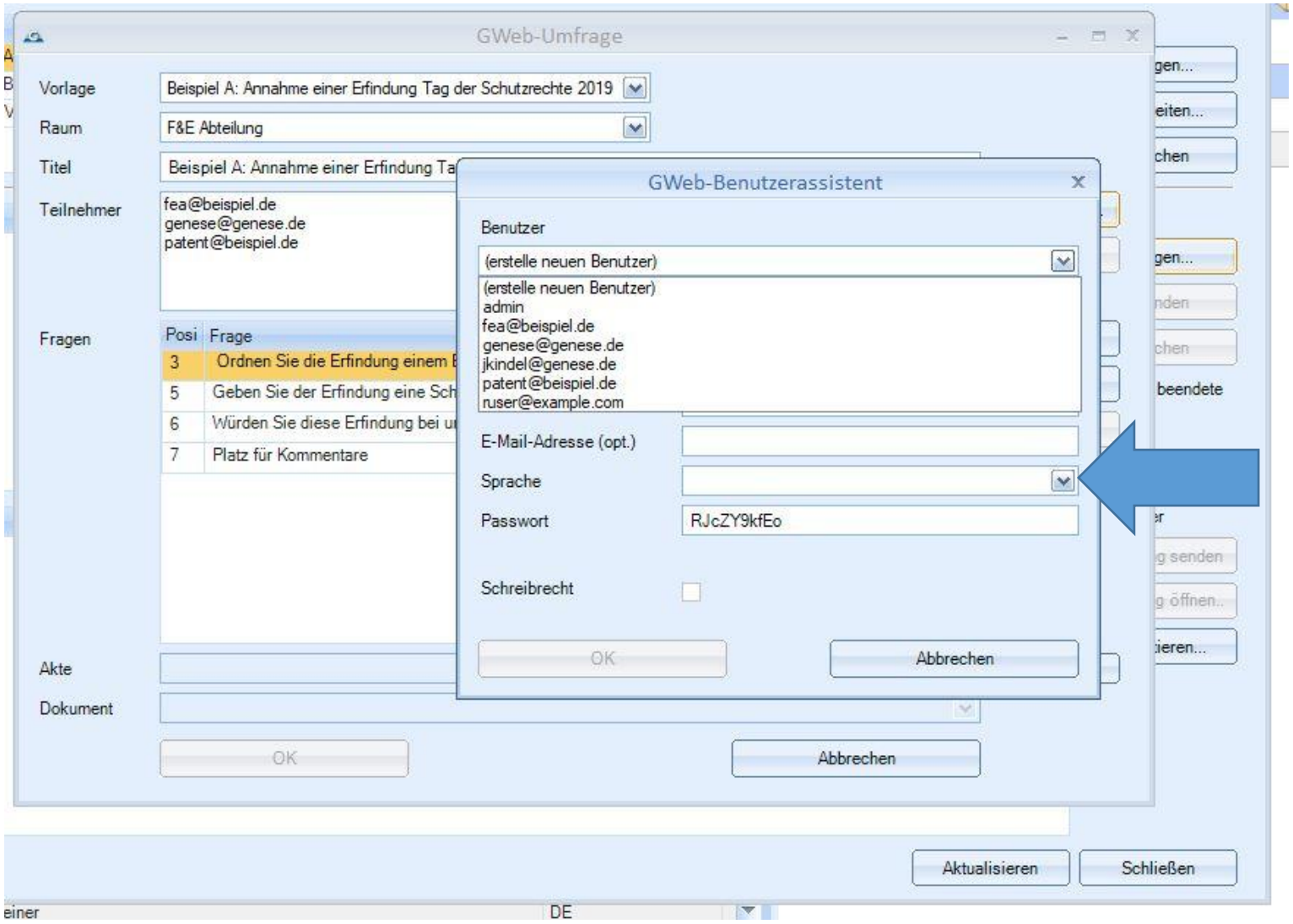

III. Umfrage: Schutzrecht annehmen

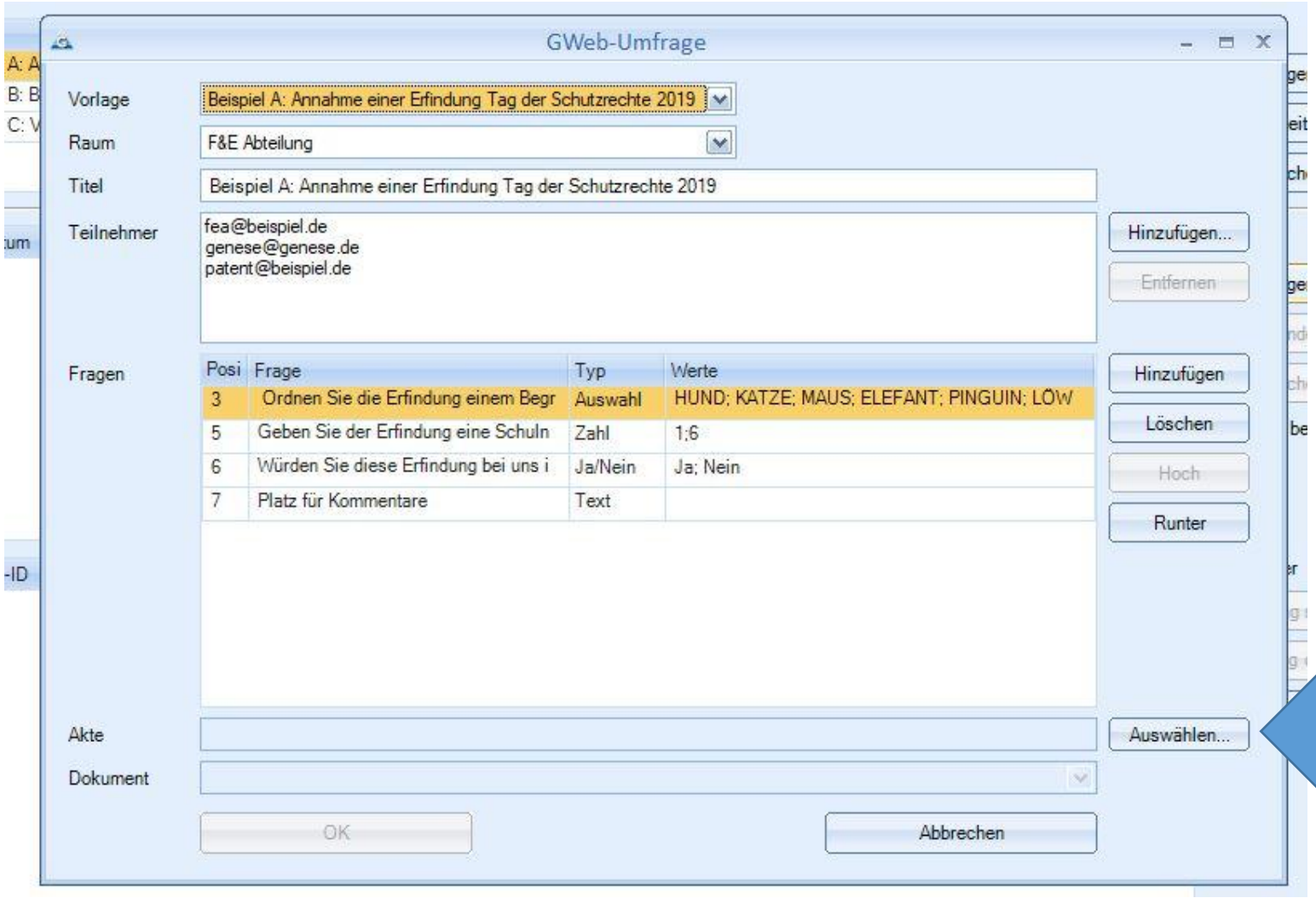

III. Umfrage: Schutzrecht annehmen

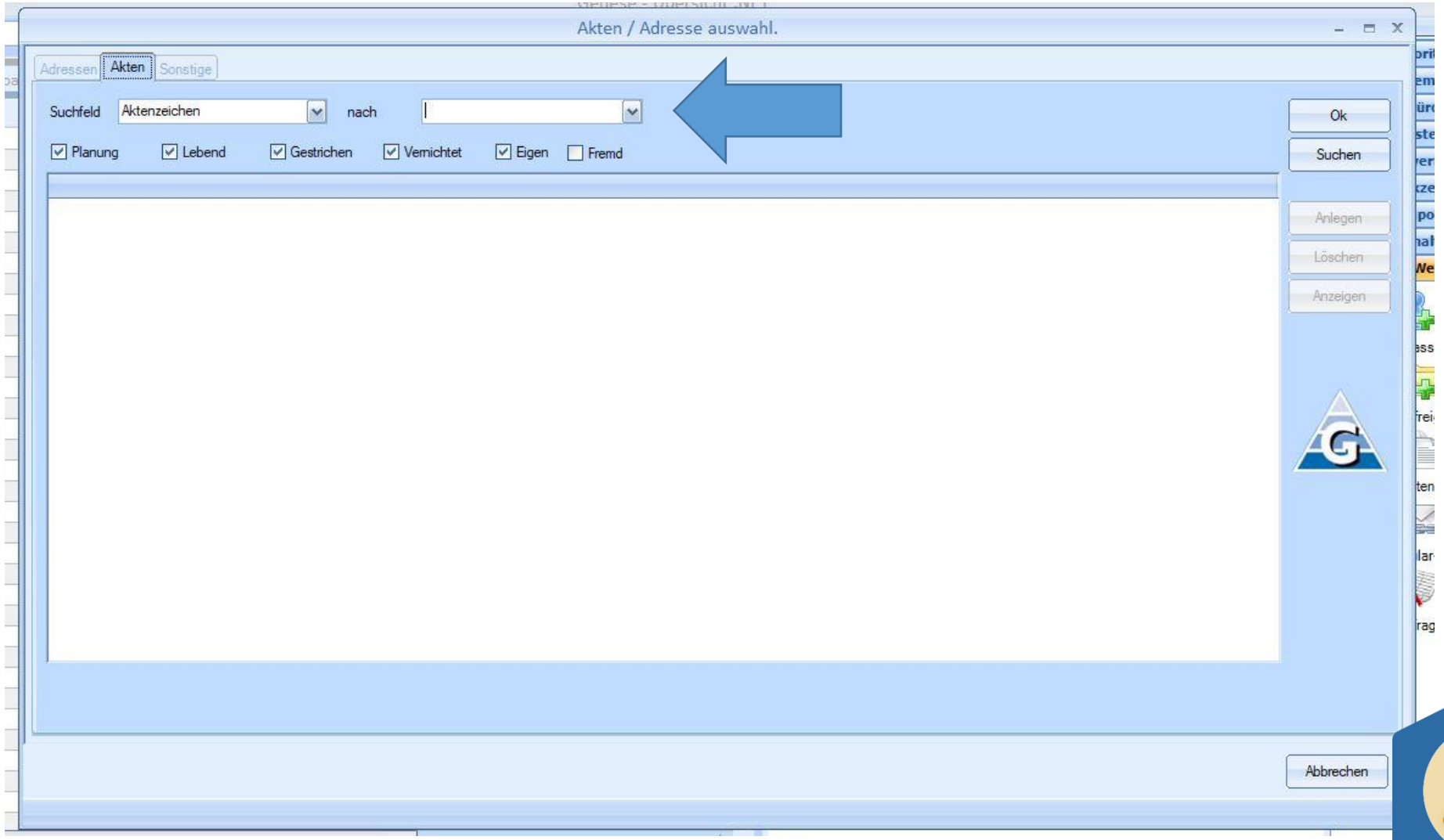

III. Umfrage: Schutzrecht annehmen

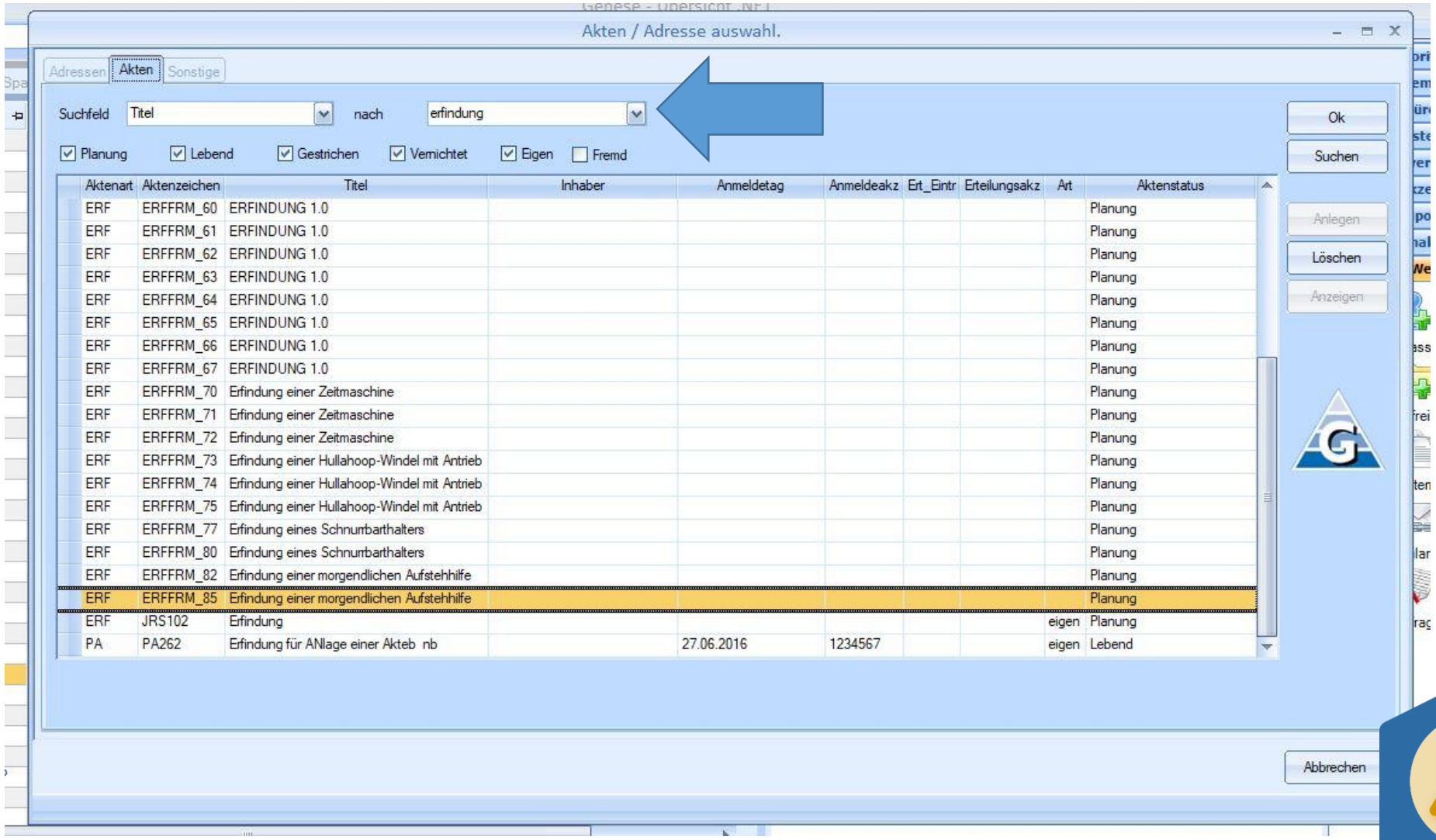

III. Umfrage: Schutzrecht annehmen

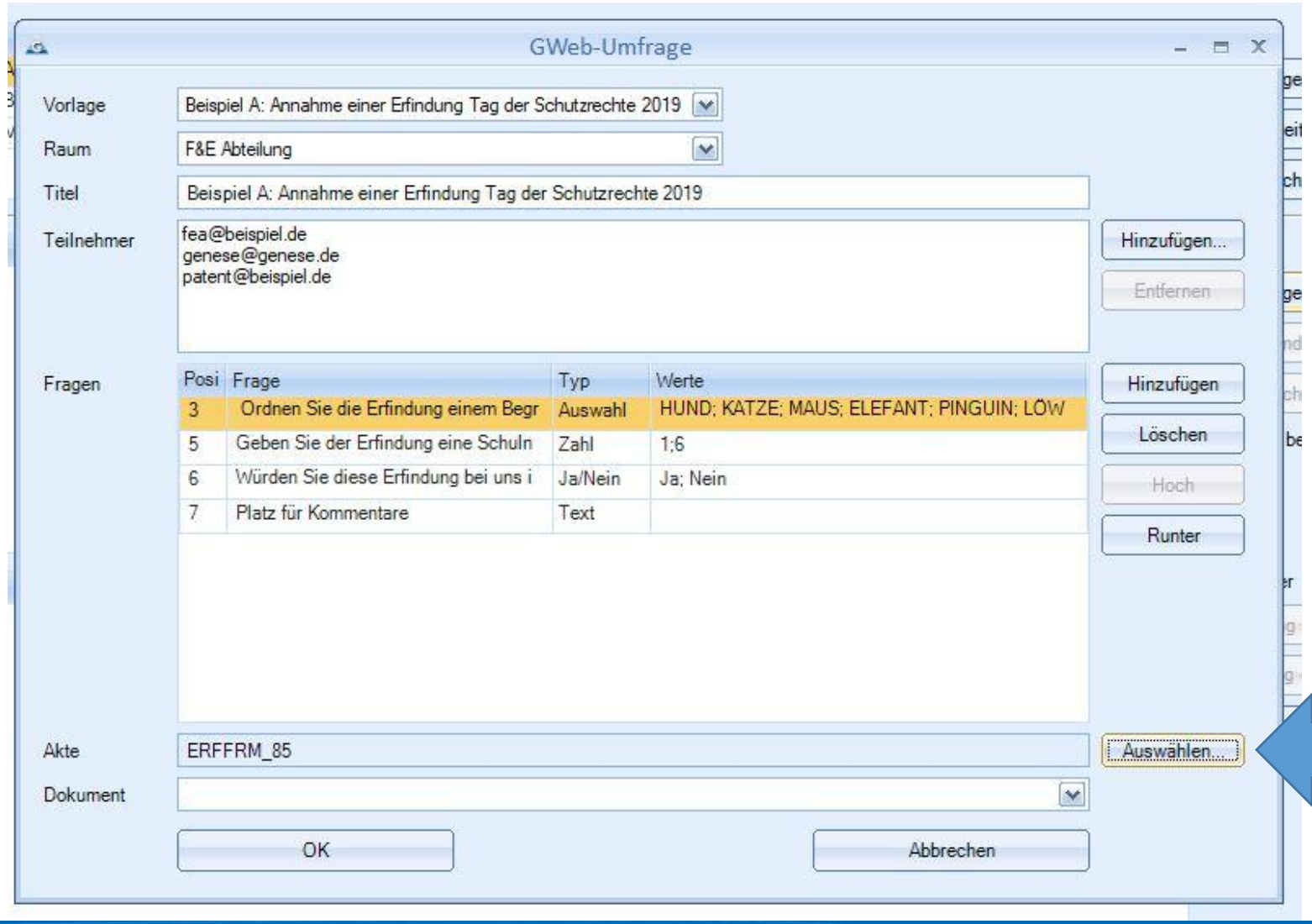

genese.de

III. Umfrage: Schutzrecht annehmen

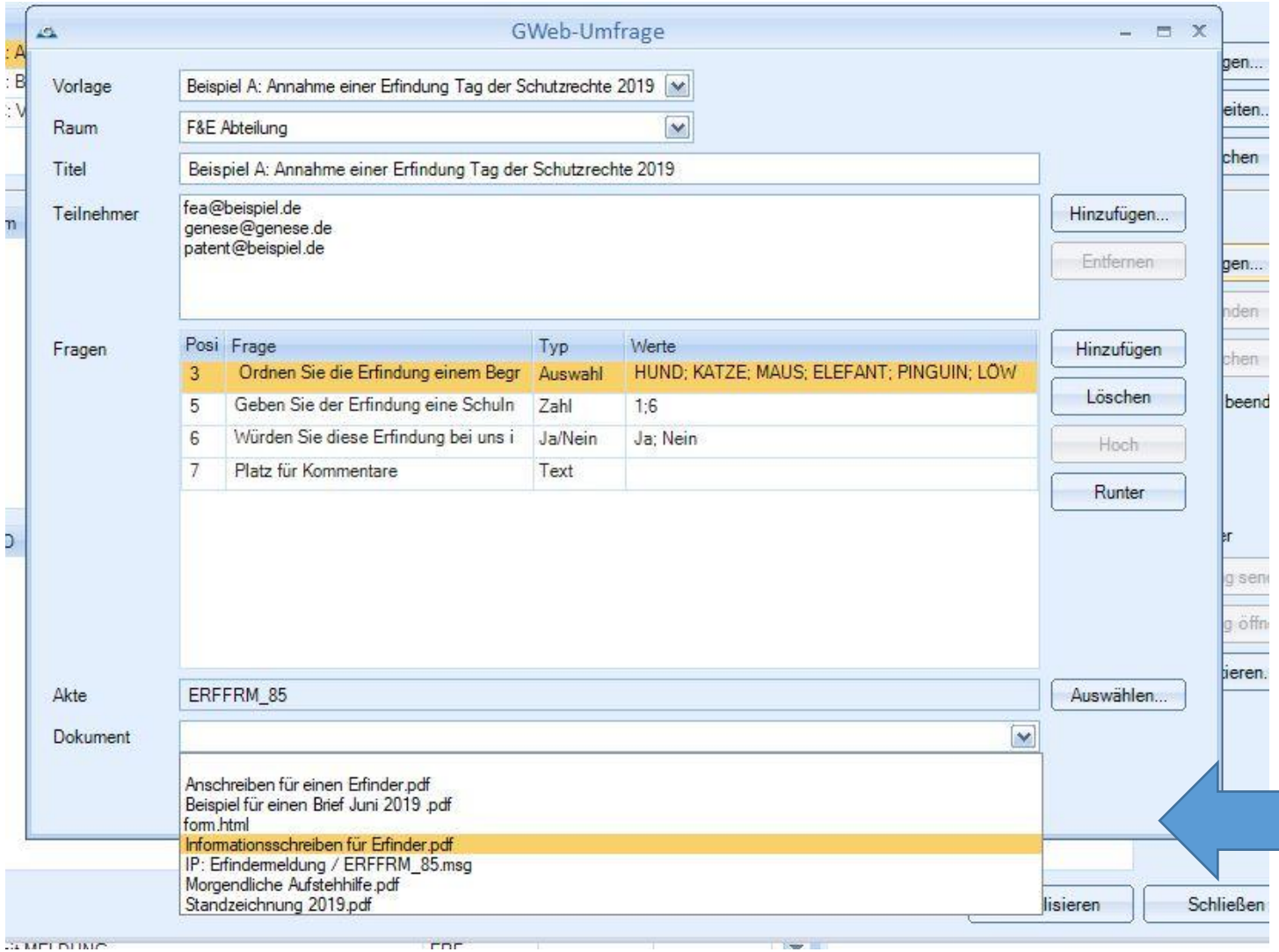

III. Umfrage: Schutzrecht annehmen

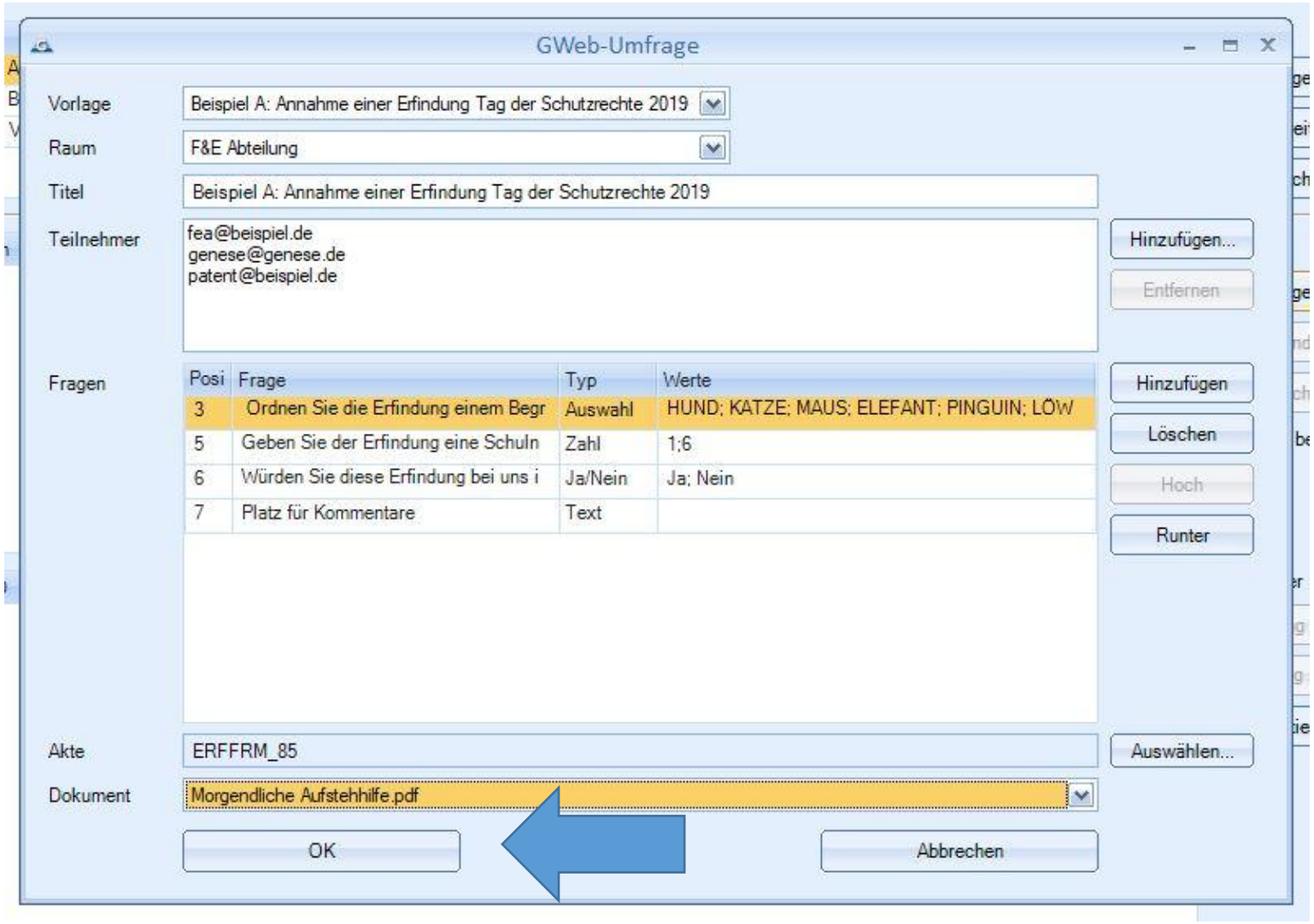

III. Umfrage: Schutzrecht annehmen

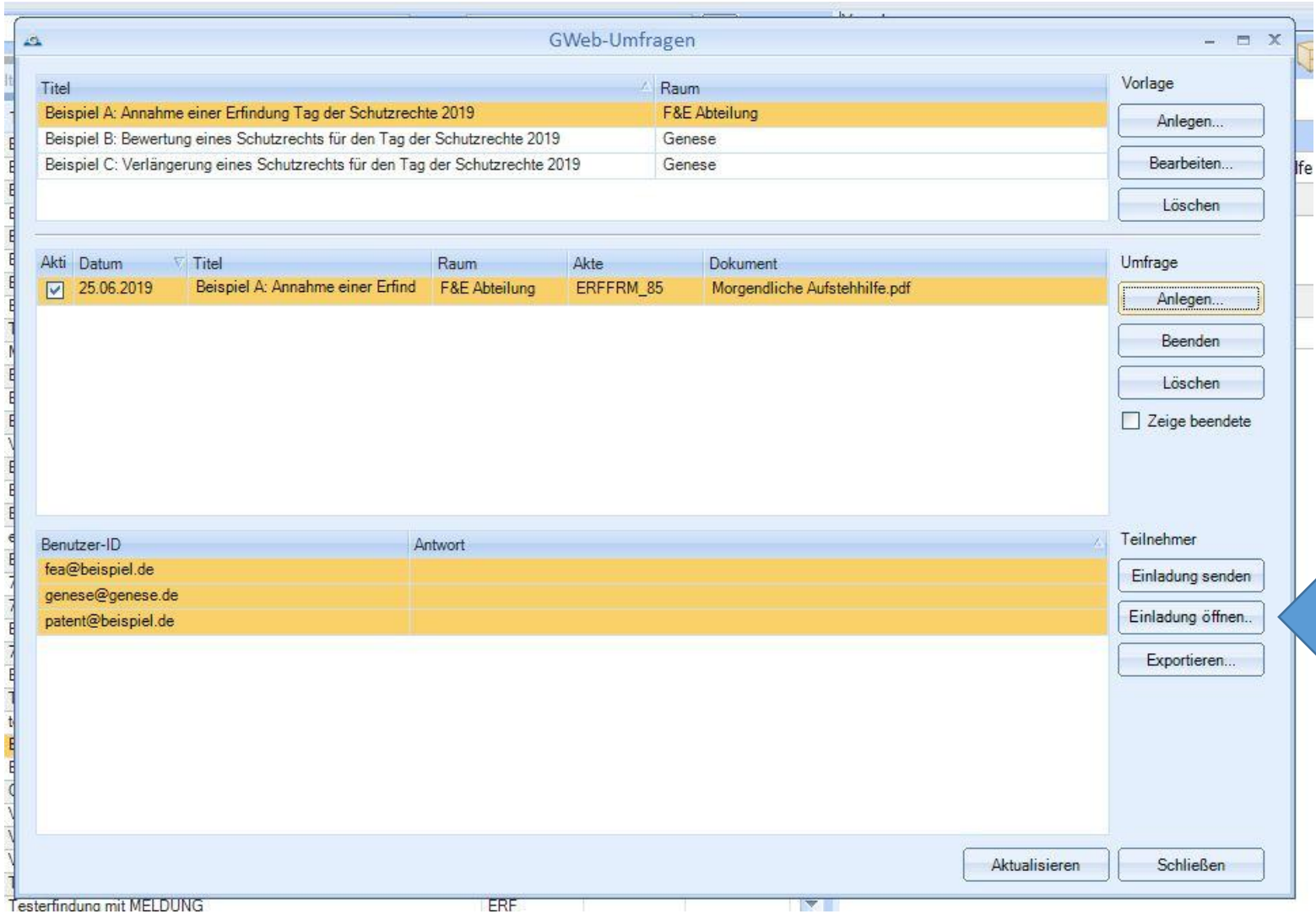

III. Umfrage: Schutzrecht annehmen

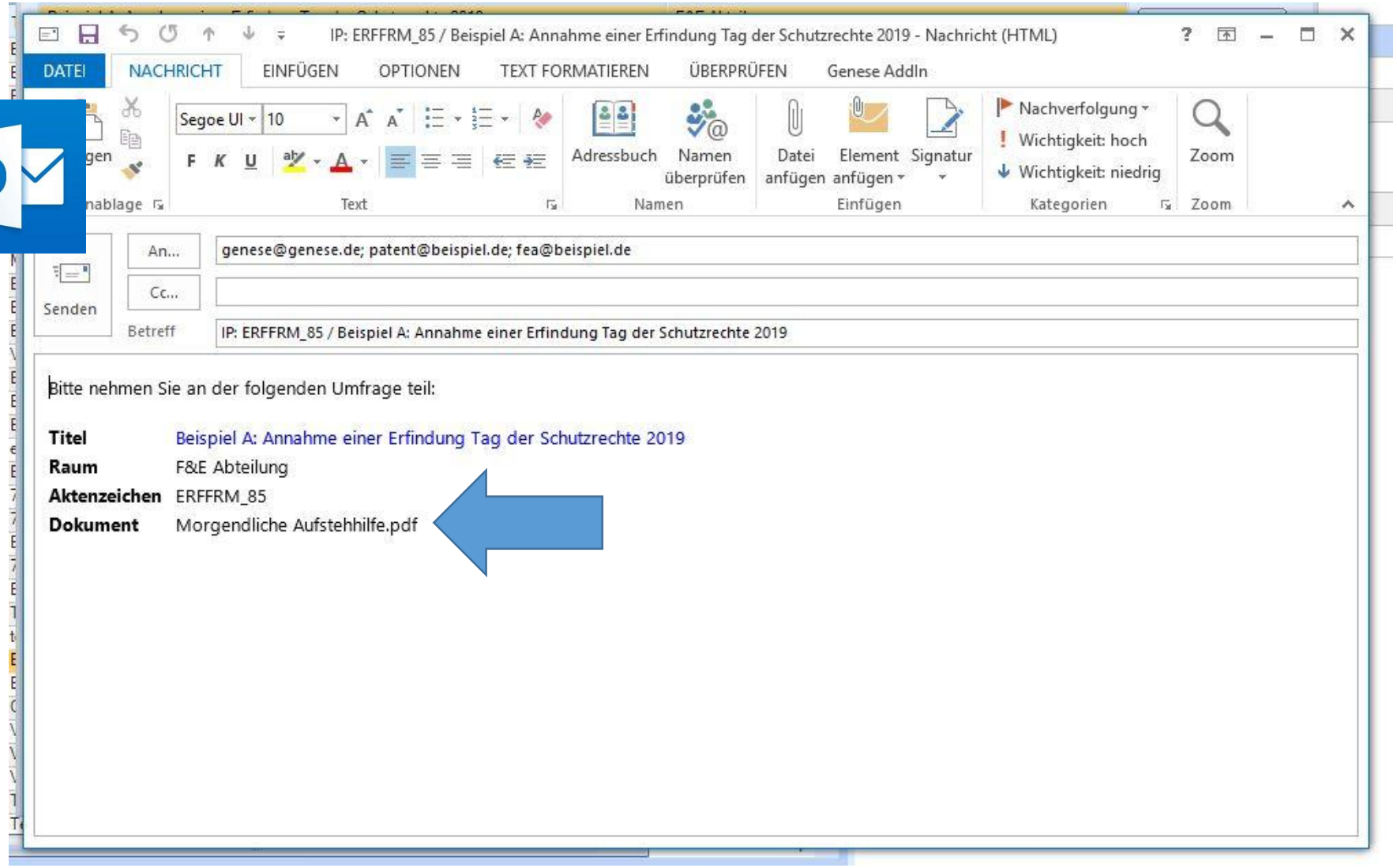

III. Umfrage: Schutzrecht annehmen

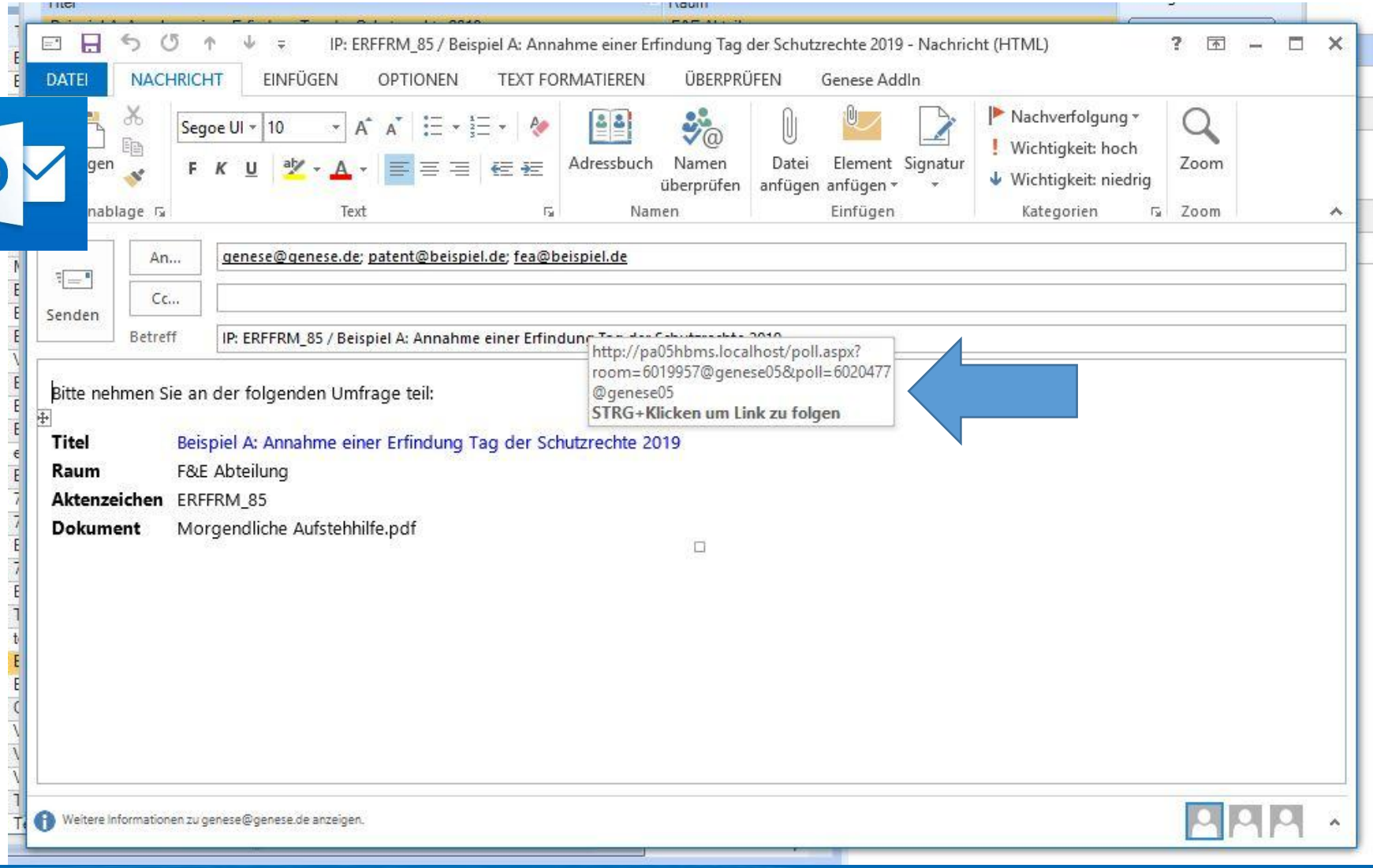

III. Umfrage: Schutzrecht annehmen

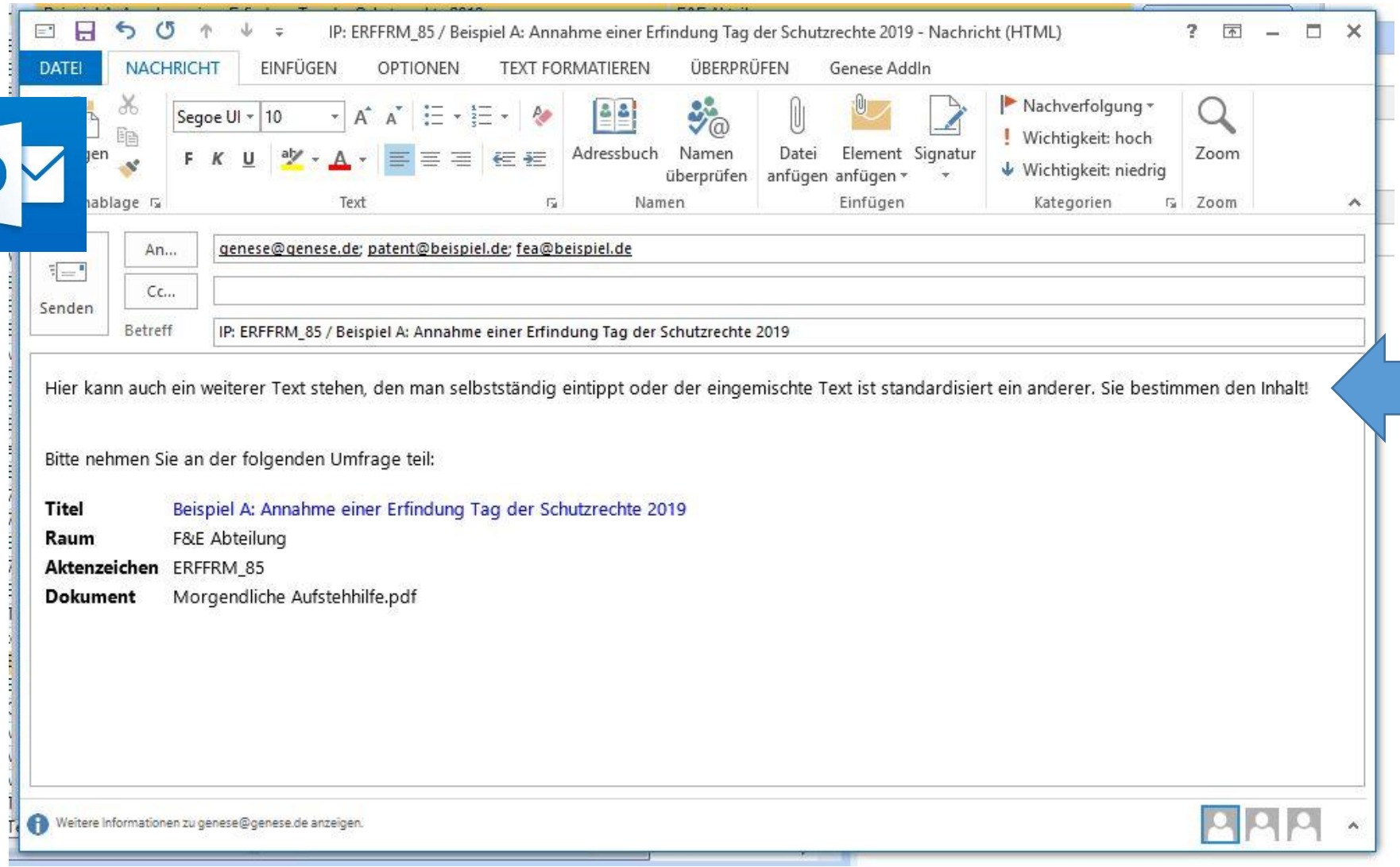

III. Umfrage: Schutzrecht annehmen

genese.de

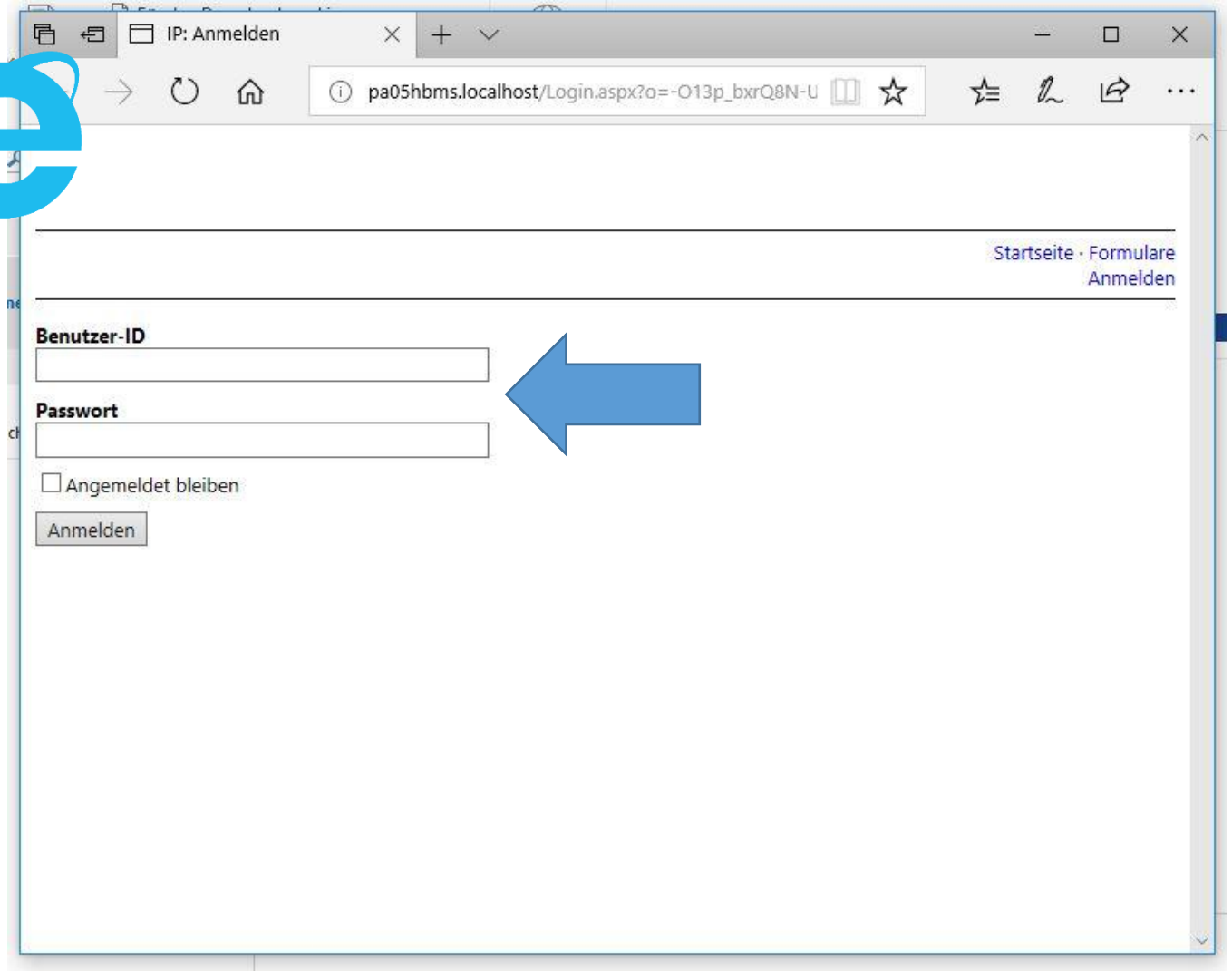

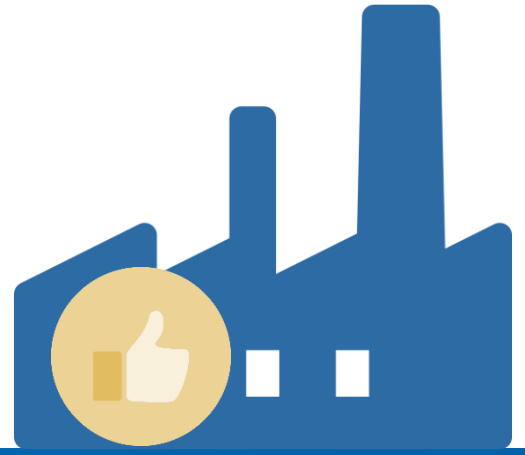

III. Umfrage: Schutzrecht annehmen

genese.de

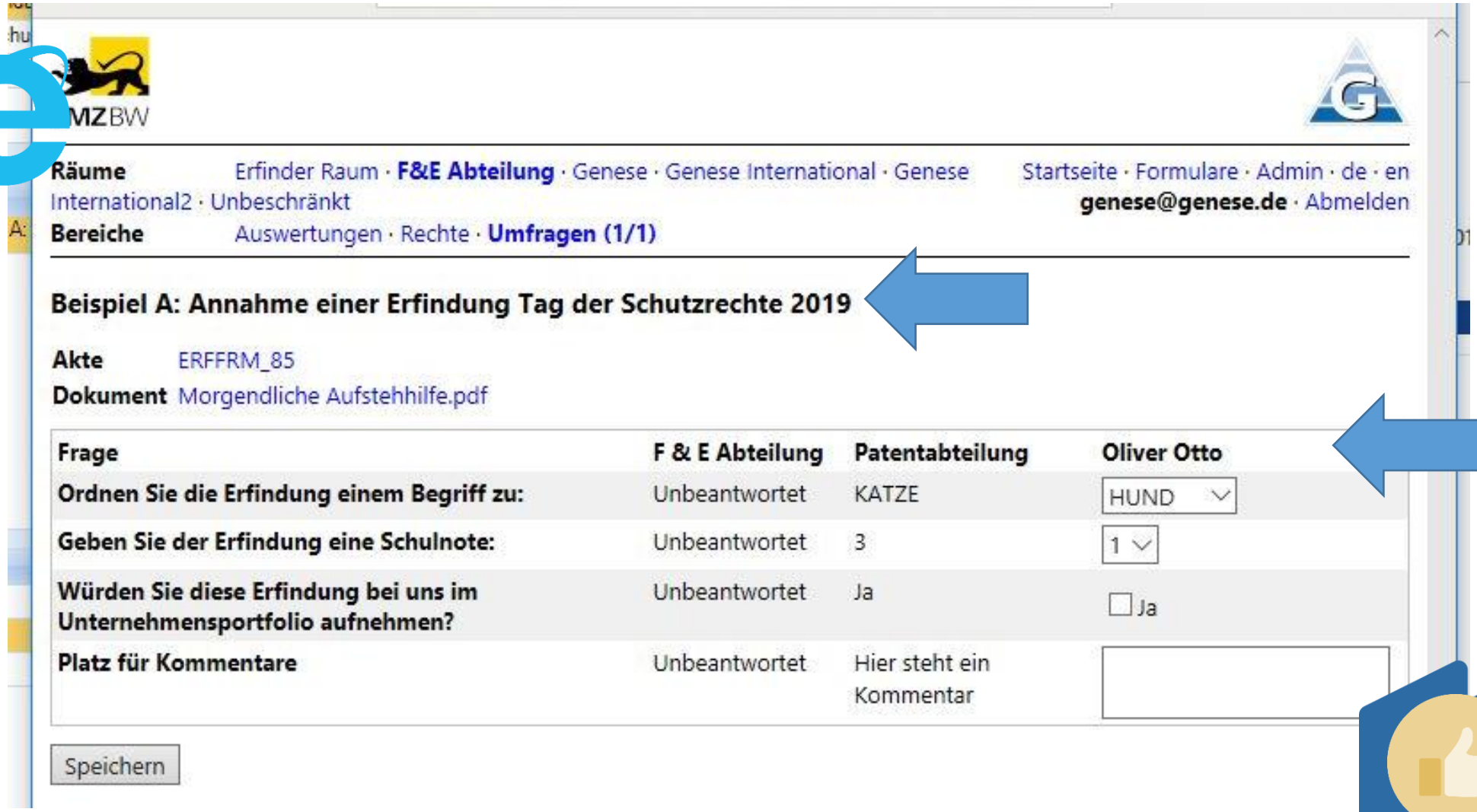

III. Umfrage: Schutzrecht annehmen

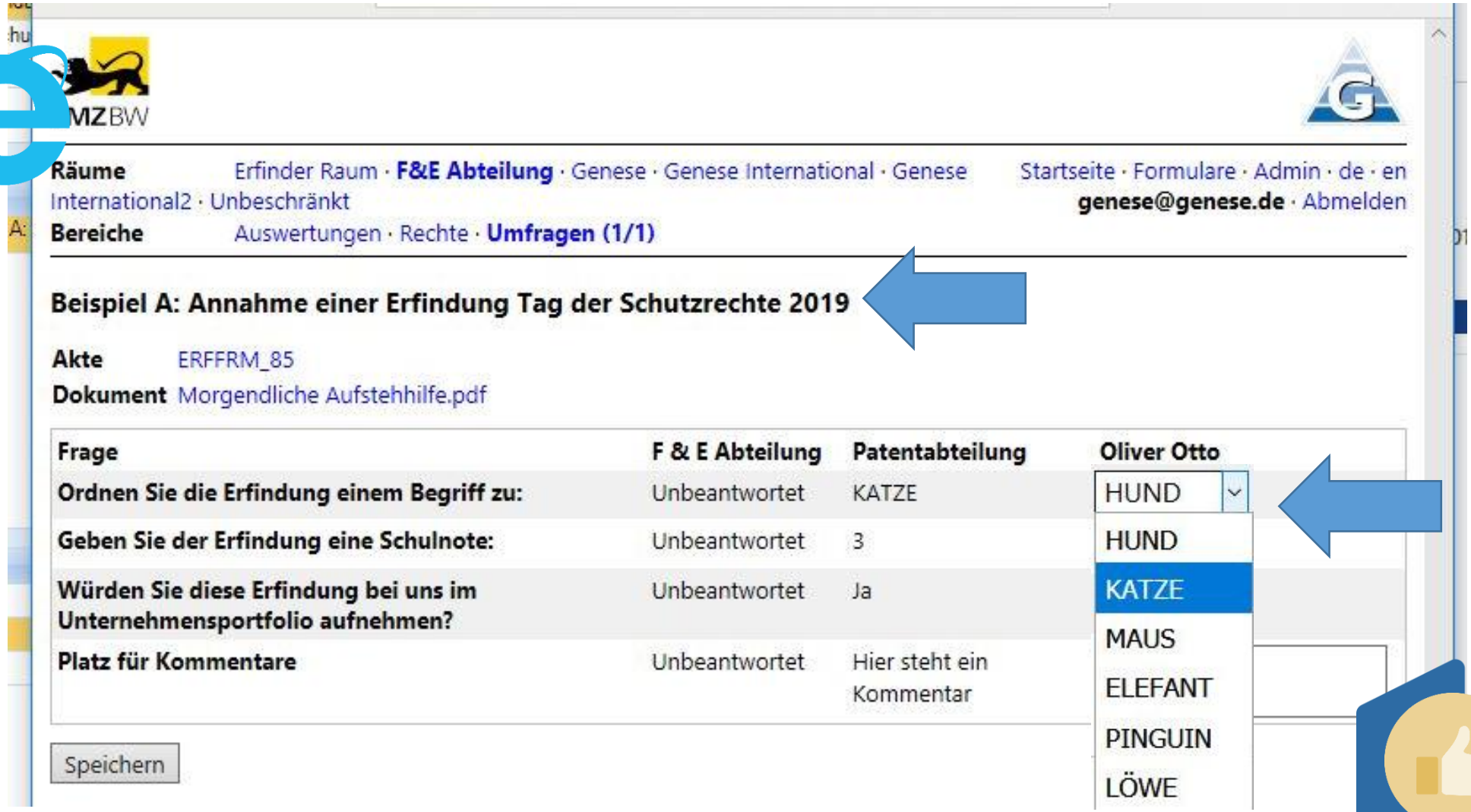

III. Umfrage: Schutzrecht annehmen

genese.de

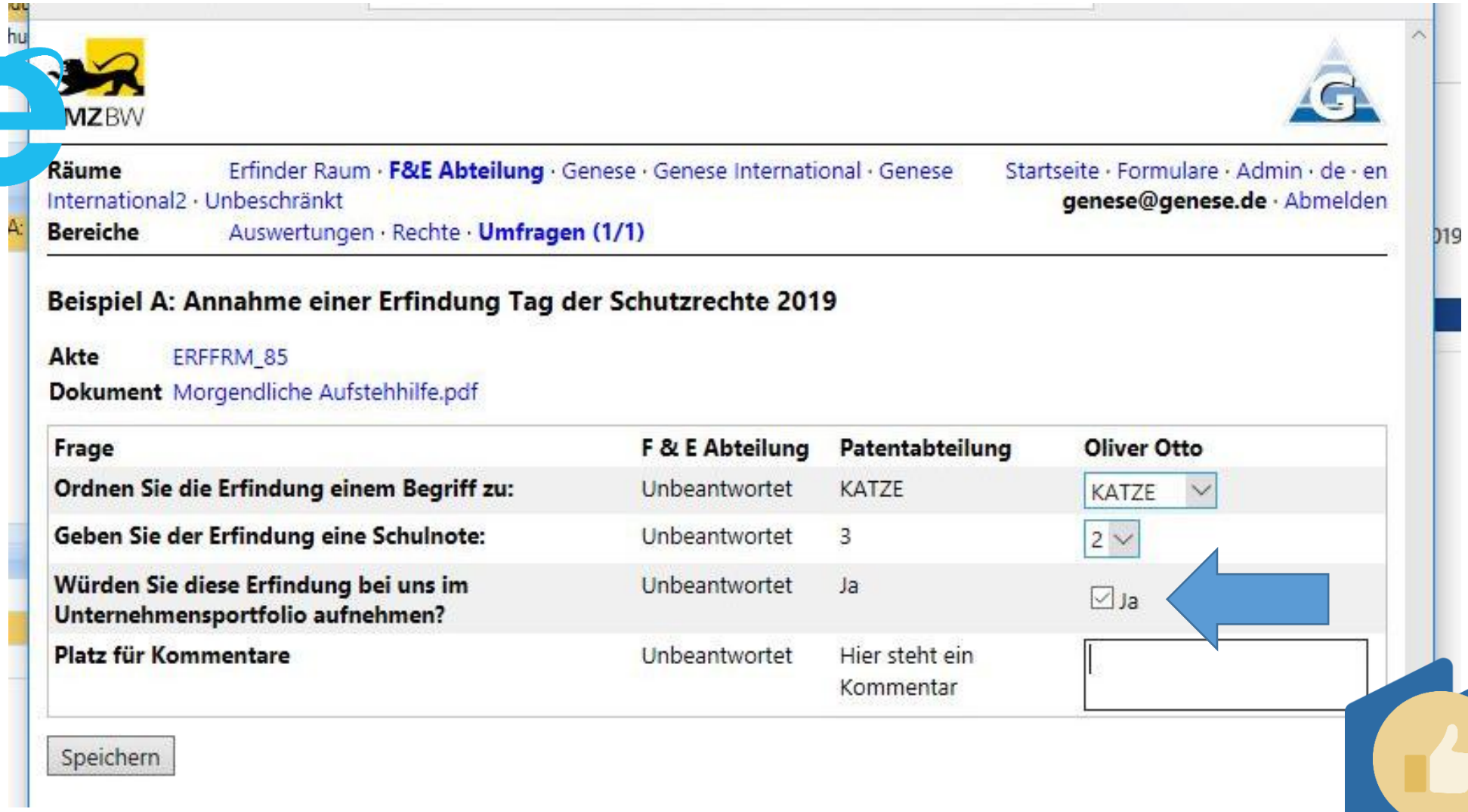

III. Umfrage: Schutzrecht annehmen

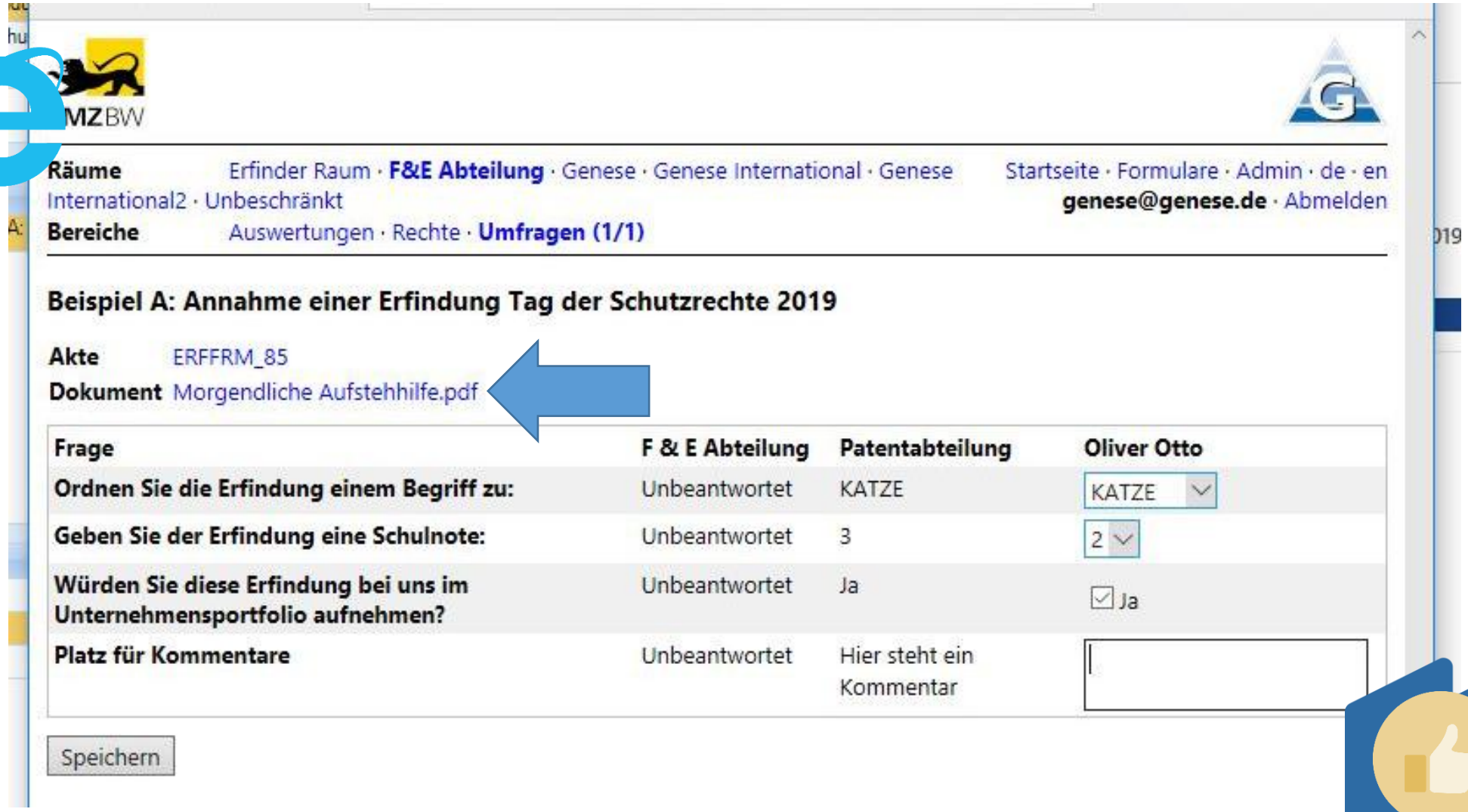

genese.de

III. Umfrage: Schutzrecht annehmen

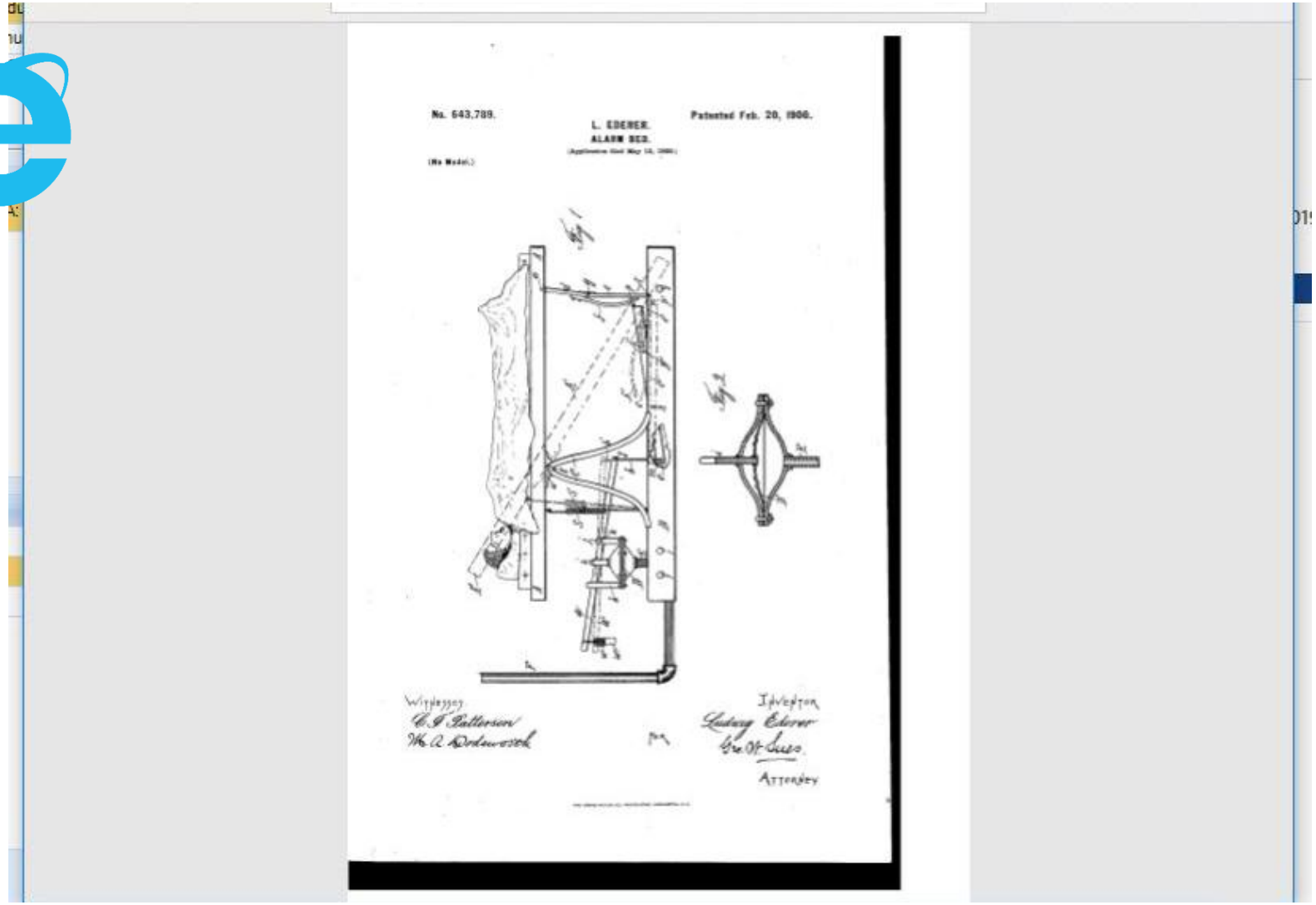
No. 643,789.

L. EDERER.
ALARM BED.

Patented Feb. 20, 1900.

(No Model.)

Witnesses
C. F. Patterson
Wm. A. Dodewoch

Inventor
Ludwig Ederer
Geo. W. Sues
Attorney

III. Umfrage: Schutzrecht annehmen

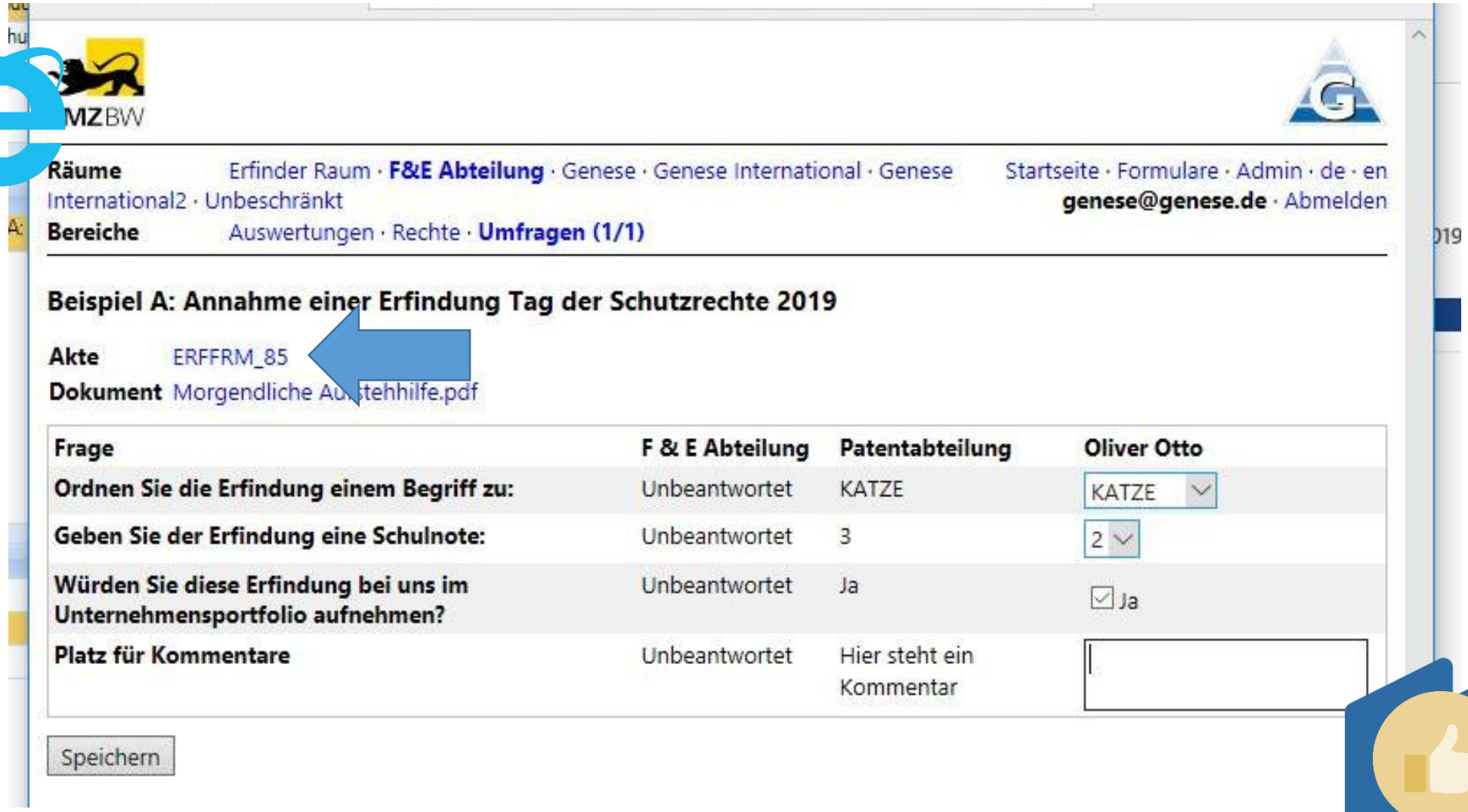

III. Umfrage: Schutzrecht annehmen

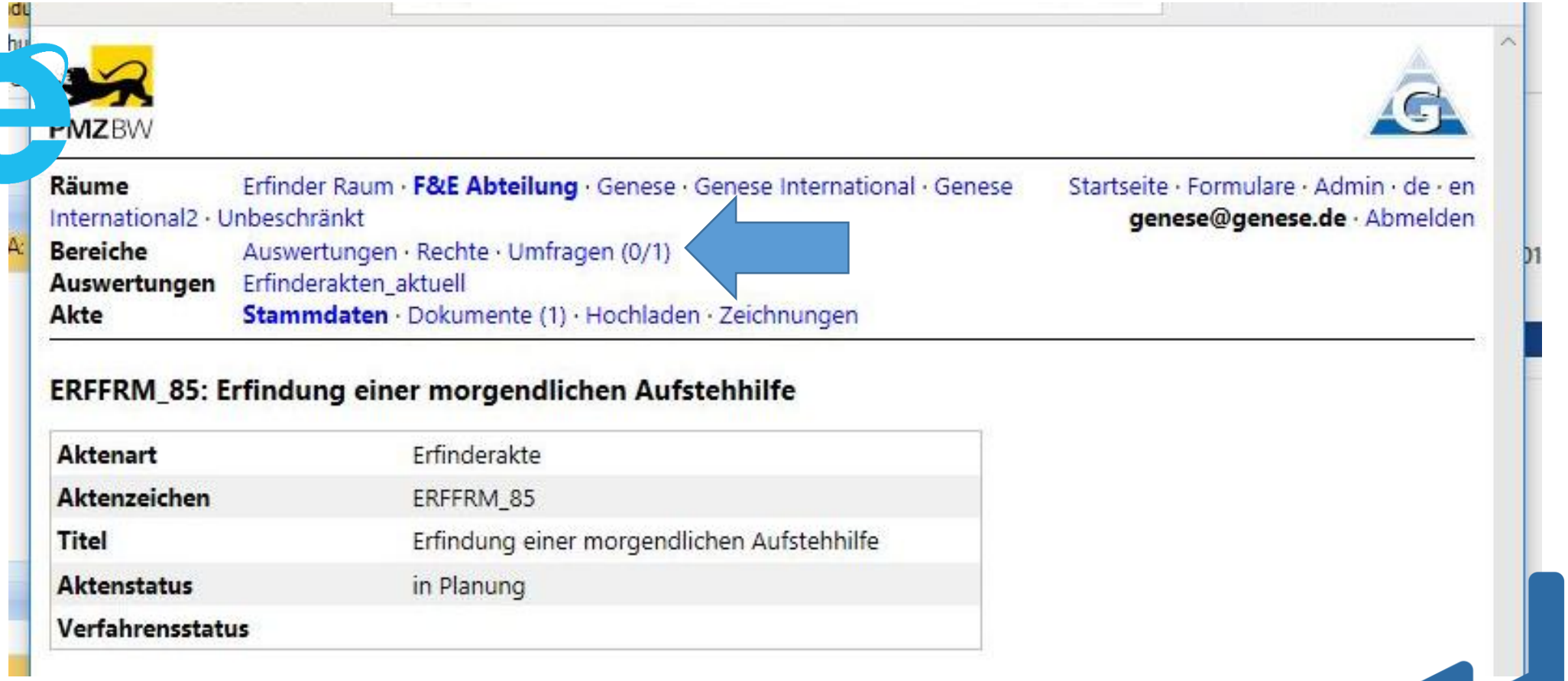

III. Umfrage: Schutzrecht annehmen

III. Umfrage: Schutzrecht annehmen

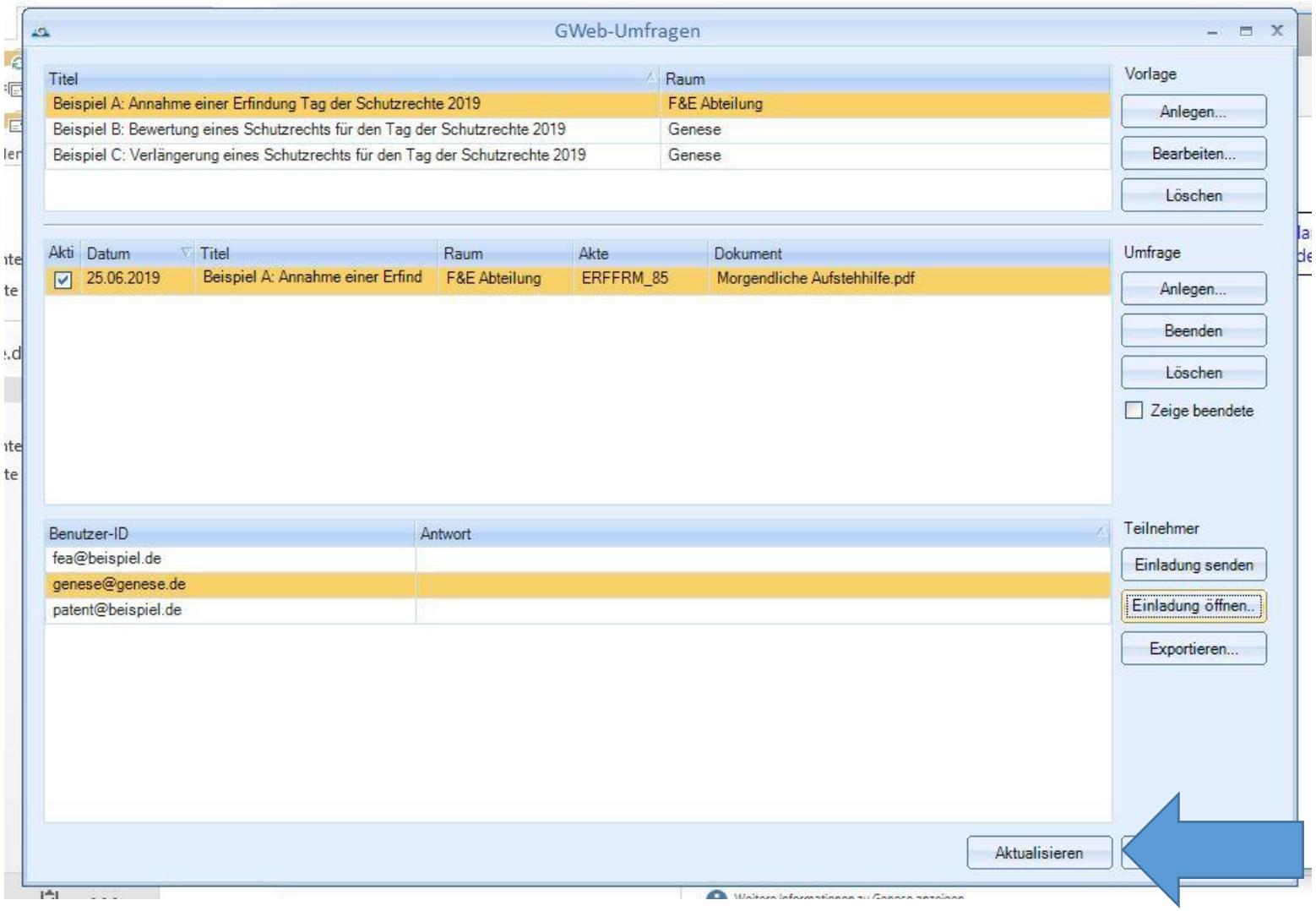

III. Umfrage: Schutzrecht annehmen

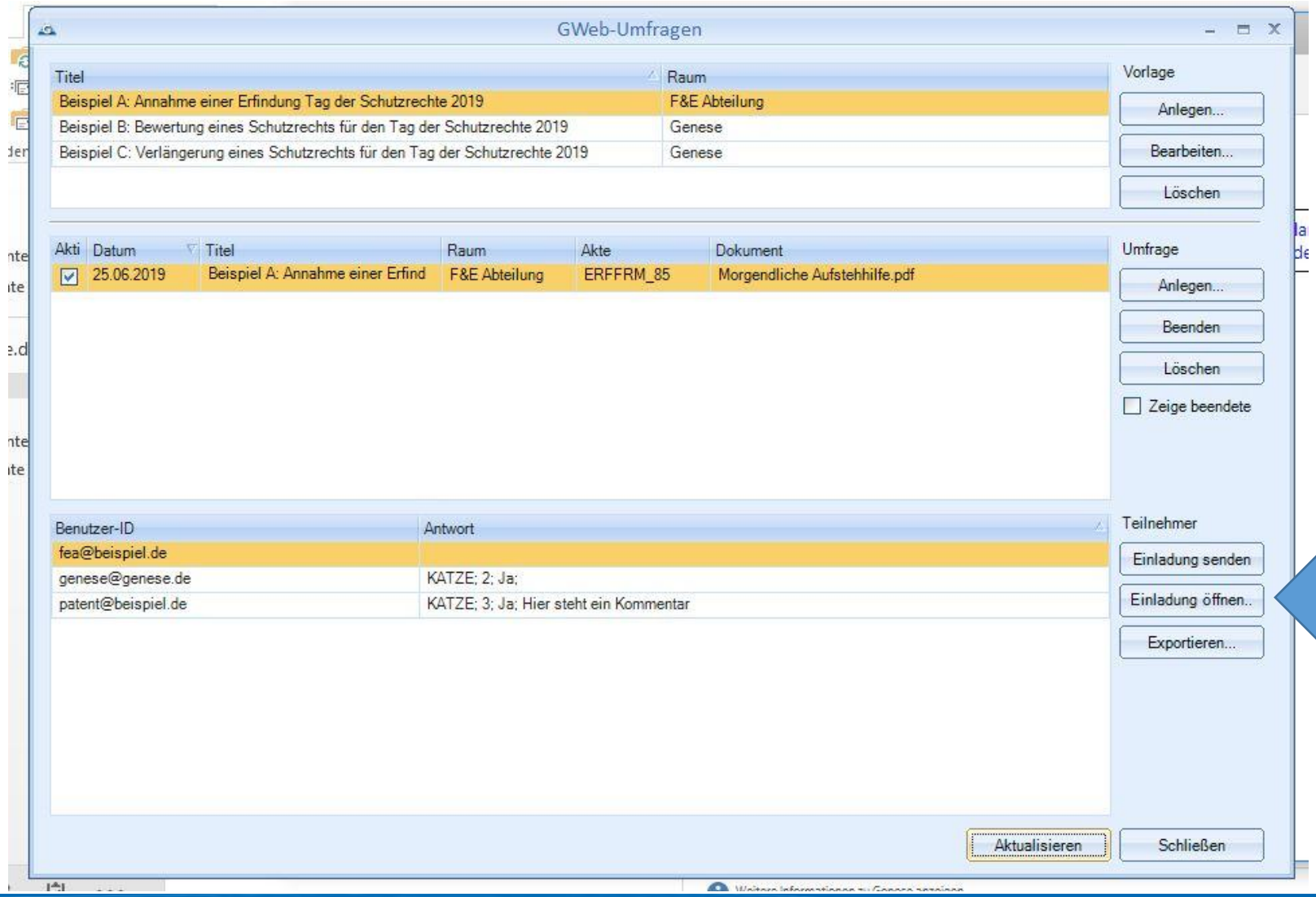

genese.de

III. Umfrage: Schutzrecht annehmen

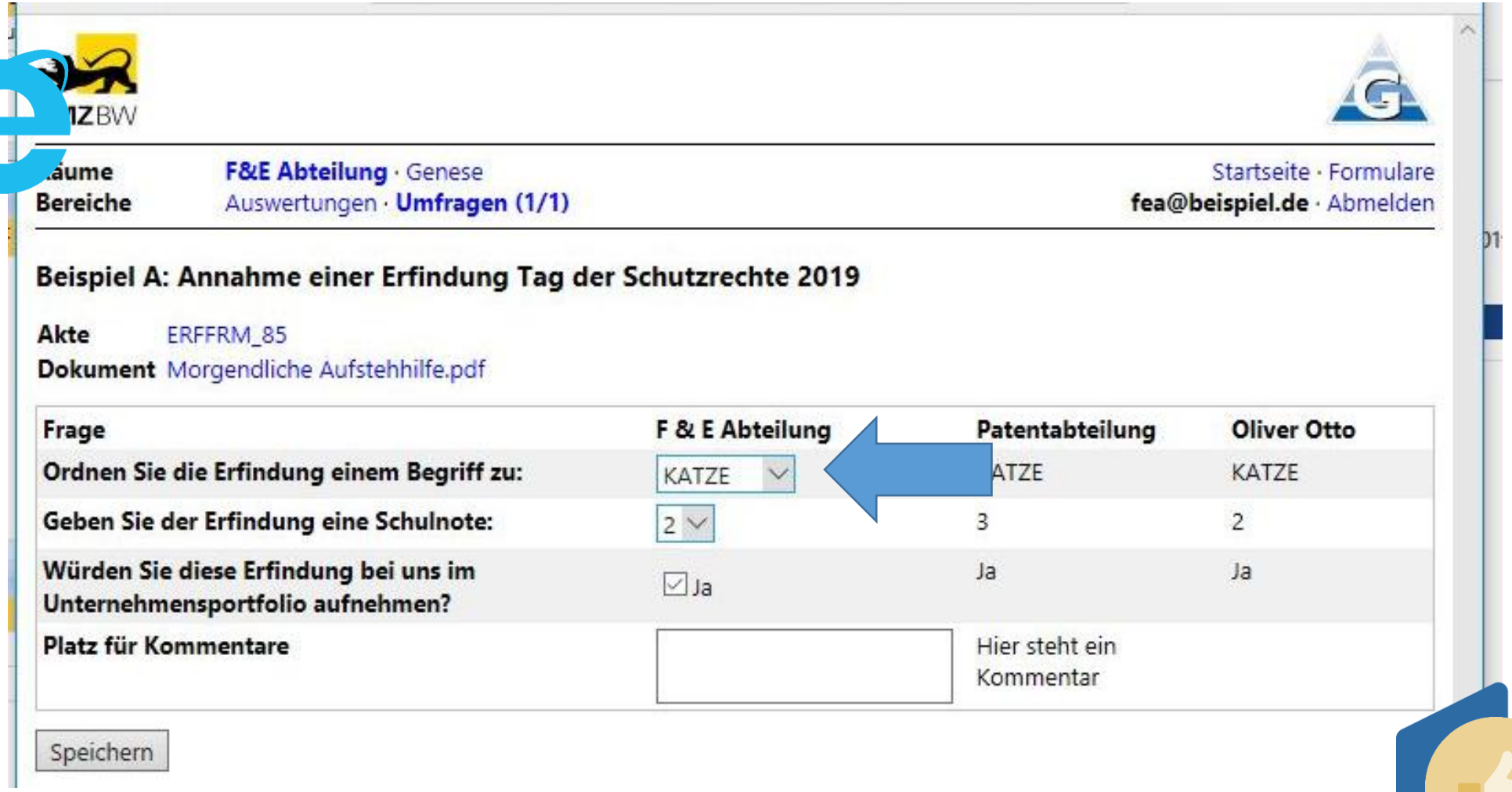

MZBW

Räume	**F&E Abteilung** · Genese	Startseite · Formulare
Bereiche	Auswertungen · **Umfragen (1/1)**	**fea@beispiel.de** · Abmelden

Beispiel A: Annahme einer Erfindung Tag der Schutzrechte 2019

Akte ERFFRM_85
Dokument Morgendliche Aufstehhilfe.pdf

Frage	F & E Abteilung	Patentabteilung	Oliver Otto
Ordnen Sie die Erfindung einem Begriff zu:	KATZE	ATZE	KATZE
Geben Sie der Erfindung eine Schulnote:	2	3	2
Würden Sie diese Erfindung bei uns im Unternehmensportfolio aufnehmen?	☑ Ja	Ja	Ja
Platz für Kommentare		Hier steht ein Kommentar	

Speichern

III. Umfrage: Schutzrecht annehmen

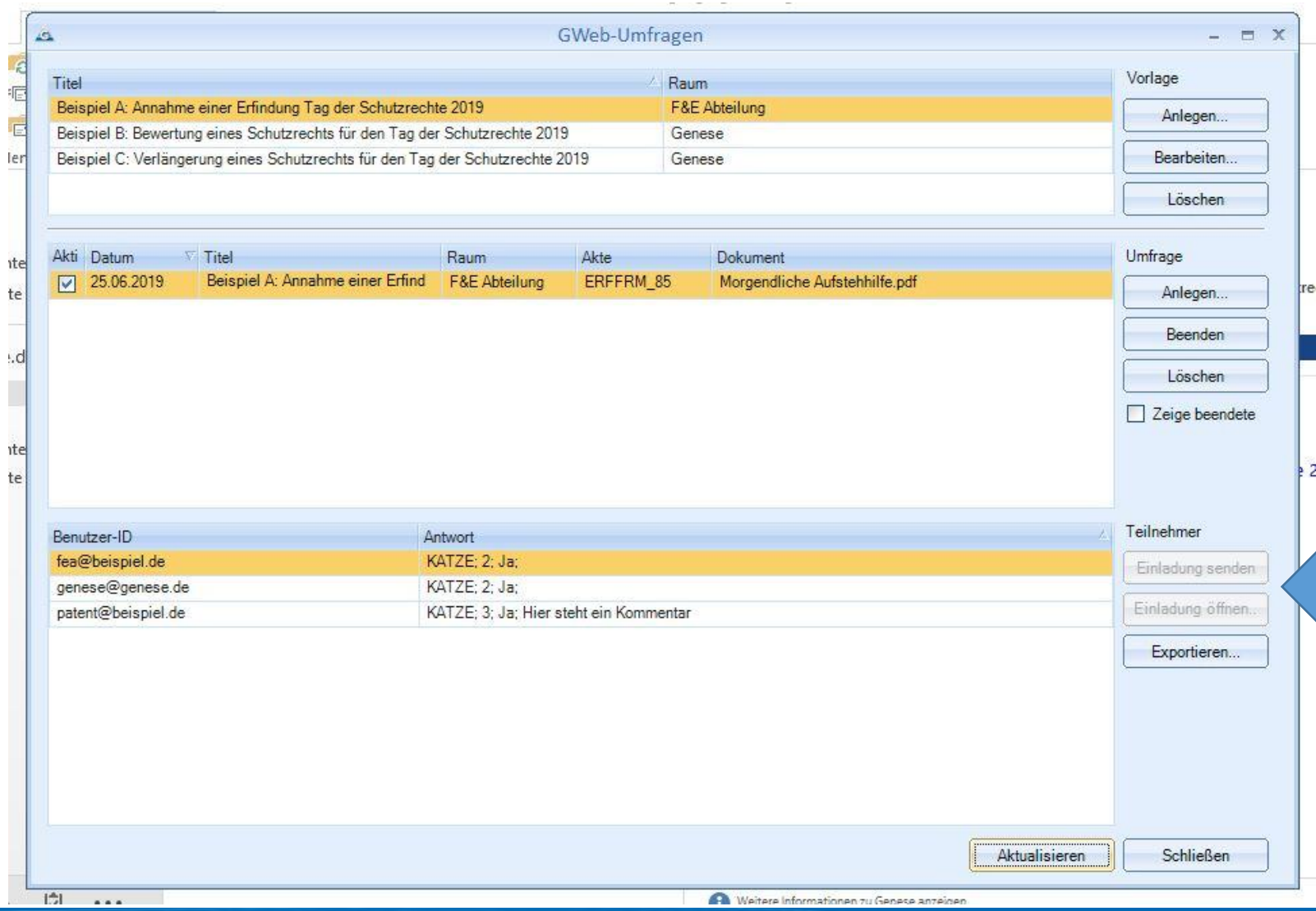

III. Umfrage: Schutzrecht annehmen

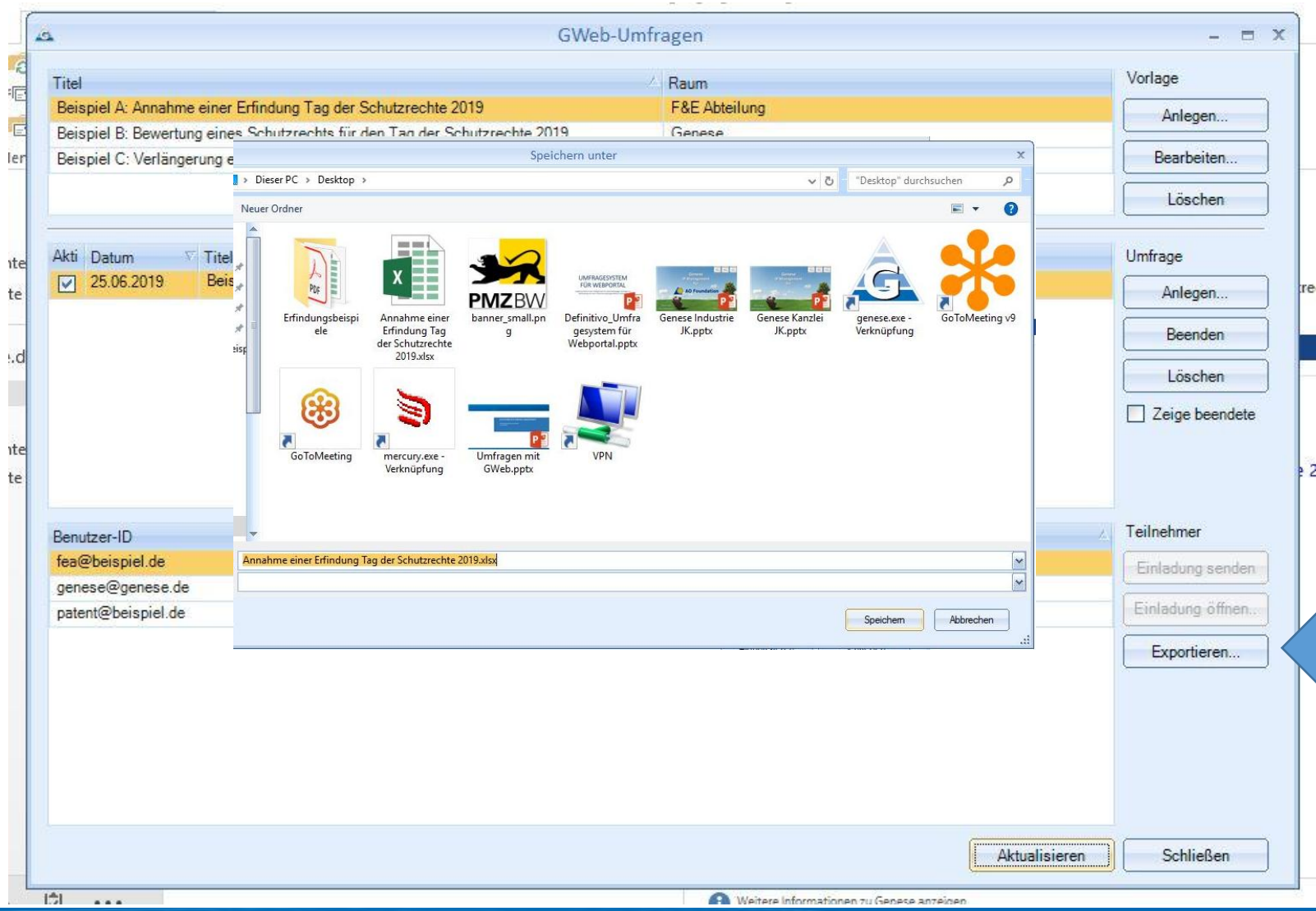

genese.de

III. Umfrage: Schutzrecht annehmen

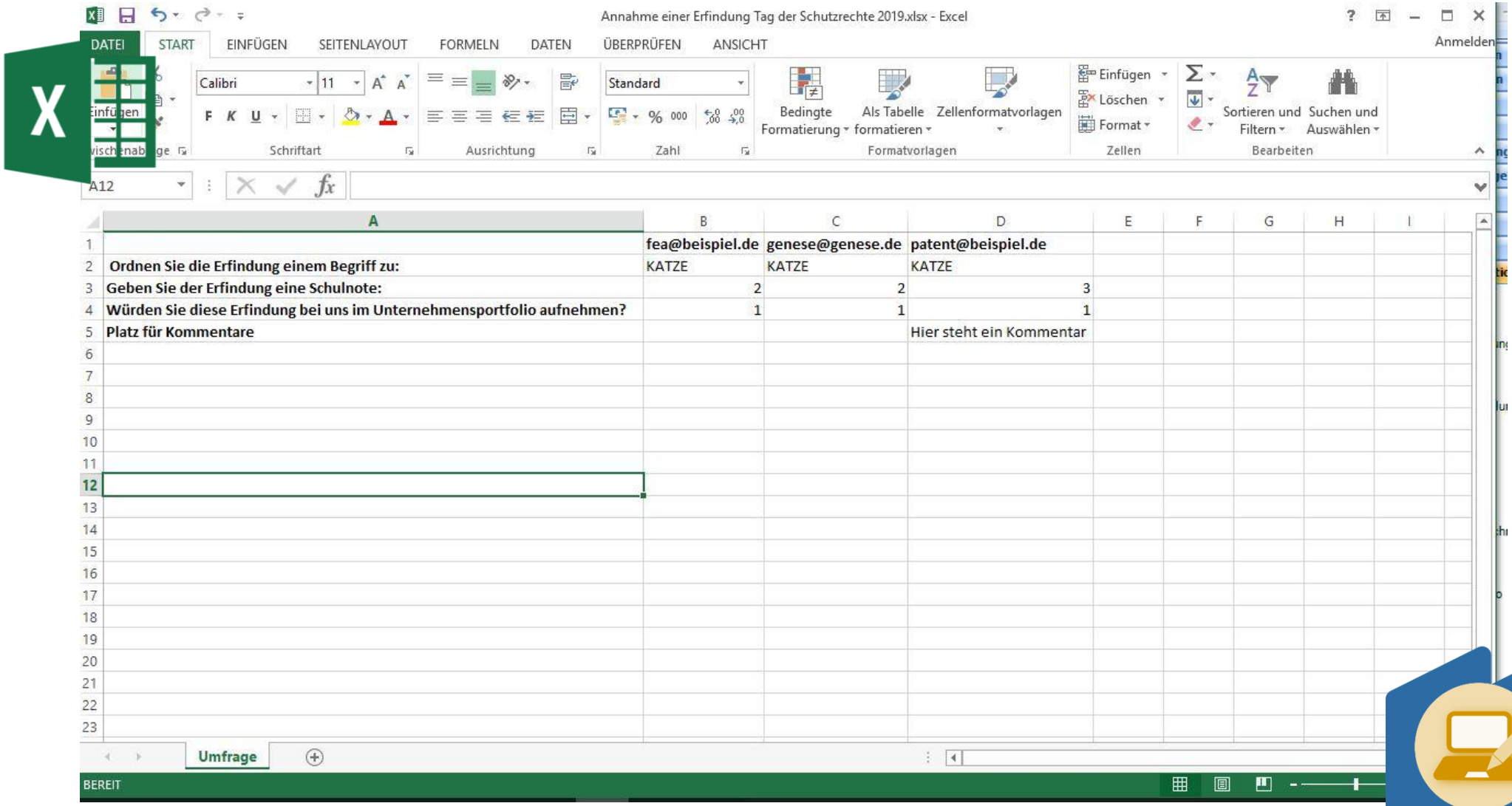

	A	B	C	D
1		fea@beispiel.de	genese@genese.de	patent@beispiel.de
2	Ordnen Sie die Erfindung einem Begriff zu:	KATZE	KATZE	KATZE
3	Geben Sie der Erfindung eine Schulnote:	2	2	3
4	Würden Sie diese Erfindung bei uns im Unternehmensportfolio aufnehmen?	1	1	1
5	Platz für Kommentare			Hier steht ein Kommentar

III. Umfrage: Schutzrecht annehmen

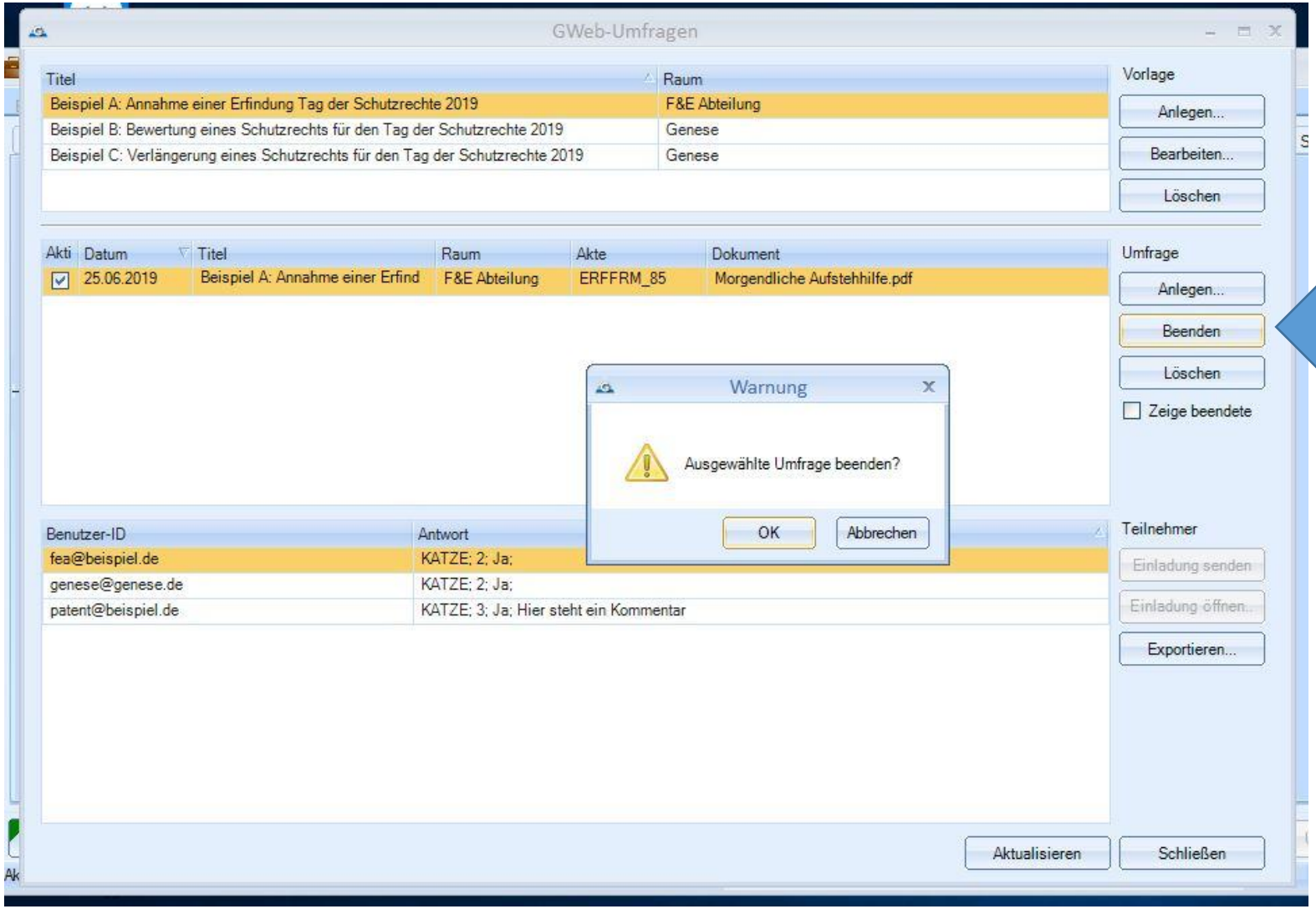

III. Umfrage: Schutzrecht annehmen

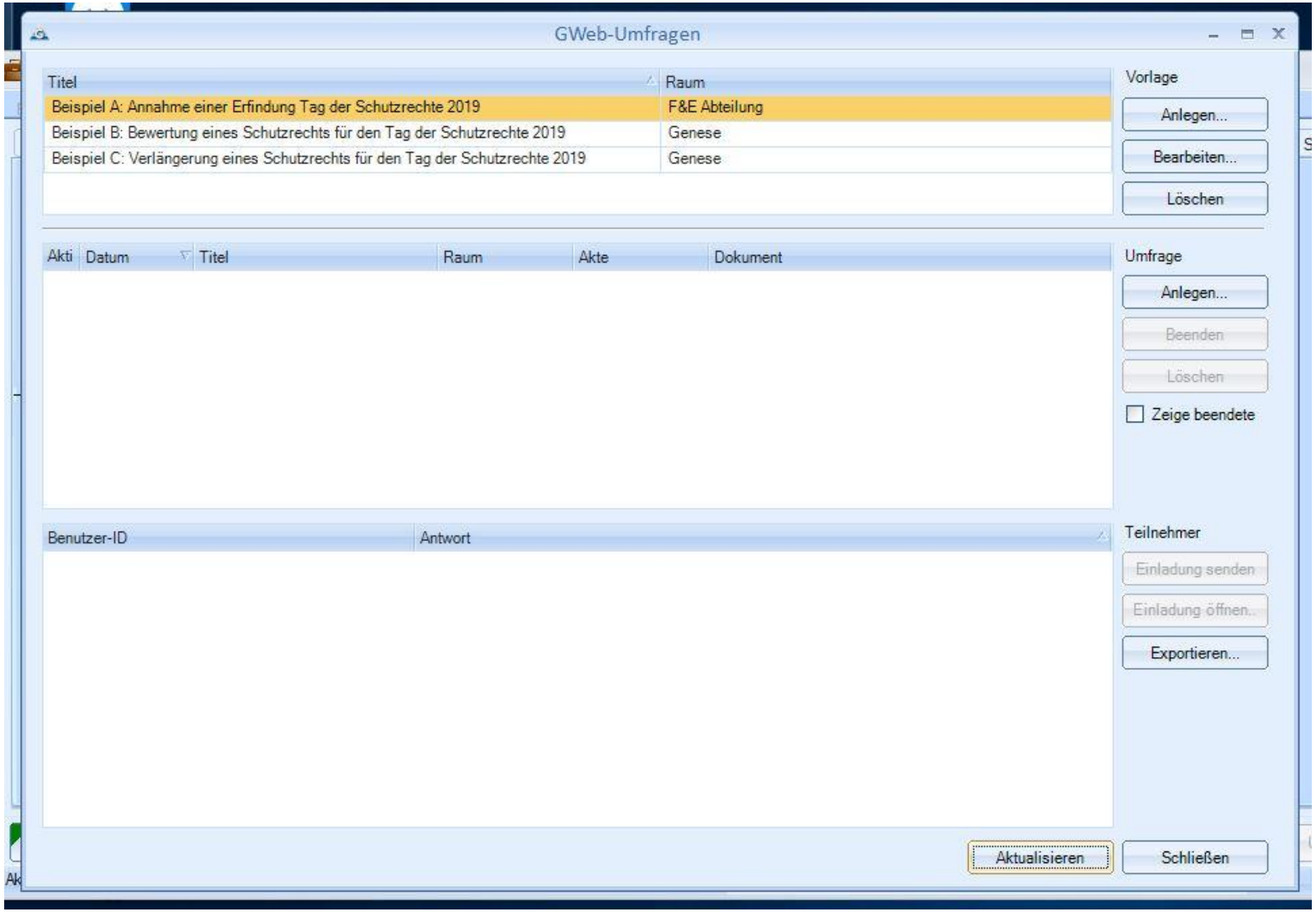

III. Umfrage: Schutzrecht annehmen

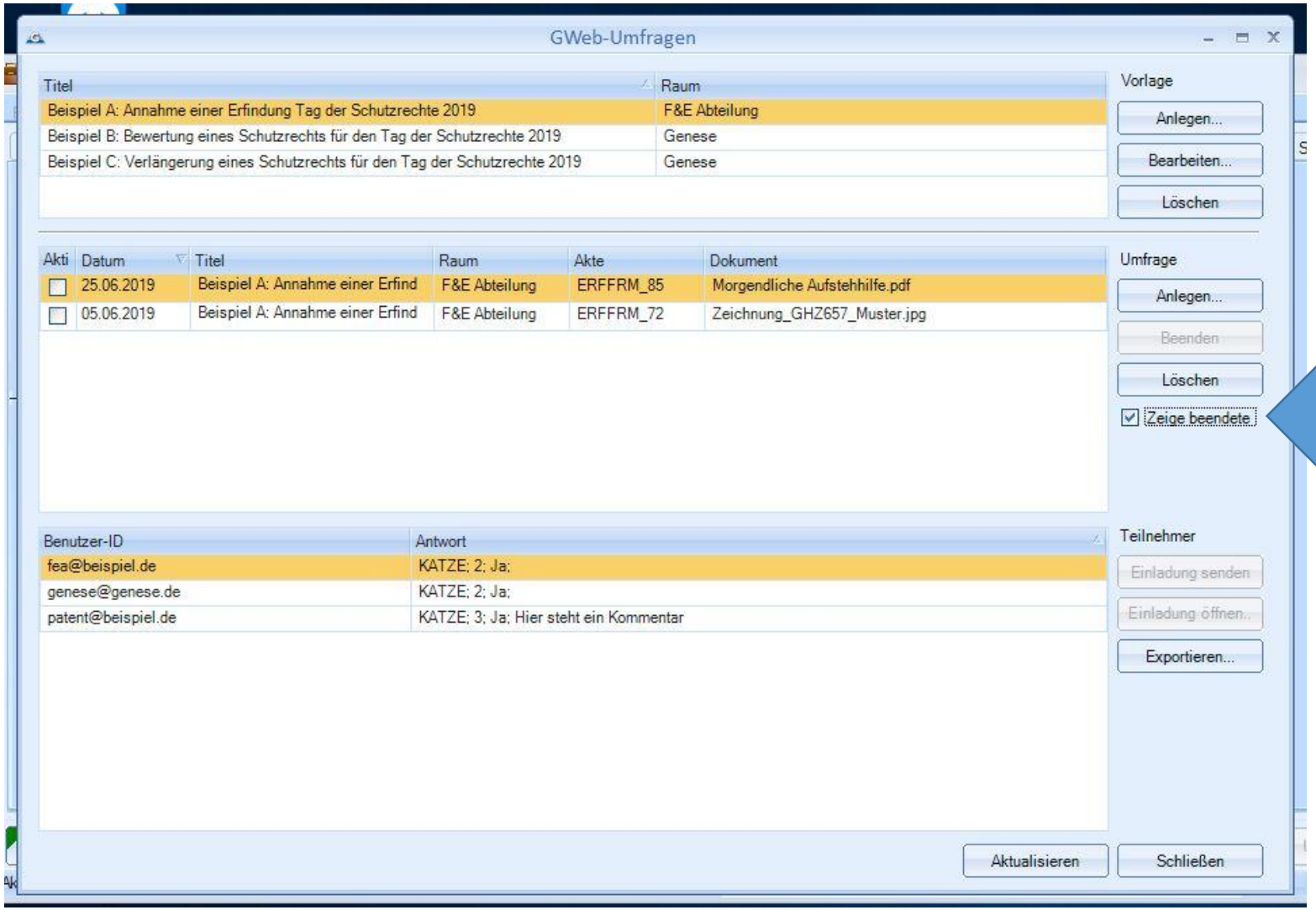

genese.de

IV. Fragen

Tag der Schutzrechte

Vielen Dank.

Kontakt
Frau Jennifer Kindel
Fon. +49 421 5656 10
Mail. jkindel@genese.de